Общие сведения

Технологическая часть проекта «Промышленная зона «Руднево» (ПЗ «Руднево»): Имущественный комплекс № 6 (здания, инфраструктура и инженерные сети на земельном участке с кадастровым номером 77:03:0010010:1008) по адресу: г. Москва, проектируемый проезд 265, промзона «Руднево» выполнена в соответствии с Заданием на проектирование и включает в себя производственный комплекс с размещением торгово-бытовых помещений., с расстановкой технологического оборудования и мебели.

Раздел «Технологические решения» разработан в соответствии с нормативной документацией:

- СП 118.13330.2022 Общественные здания и сооружения;

- СП 2.2.3670-20 Санитарно-эпидемиологические требования к условиям труда;

- СП 52.13330.2016 «Естественное и искусственное освещение»;

- СП 1.13130.2020 Системы противопожарной защиты. Эвакуационные пути и выходы;

- СП 59.13330.2020 Доступность зданий и сооружений для МГН.

– Правила Постановление 390 Правила противопожарного режима в Российской Федерации;

– СП 56.13330.2021 "Производственные здания"

– СП 44.13330-2011 "Административные и бытовые здания"

– Постановления Правительства РФ №87 от 16.02.2022г. «О составе разделов проектной документации и требованиях к их содержанию»;

2 Описание технологических решений

«Промышленная зона «Руднево» (ПЗ «Руднево»): Имущественный комплекс № 6 (здания, инфраструктура и инженерные сети на земельном участке с кадастровым номером 77:03:0010010:1008) по адресу: г. Москва, проектируемый проезд 265, промзона «Руднево»

На участке площадью 18 700 м2 размещается производственный комплекс с размещением торгово-бытовых помещений. Помещения комплекса проектируются для последующей сдачи в аренду.

В состав комплекса входят следующие помещения:

-1 этаж (отм. -5.400):

- Автомобильная стоянка;
- Помещения инженерного обеспечения здания;
- Санитарно-бытовые помещения.

1 этаж (отм. 0.000):

- Помещения инженерного обеспечения здания;
- Санитарно-бытовые помещения;
- Супермаркет;
- Непродовольственные магазины;
- Помещения службы эксплуатации.

2 этаж (отм. +5.100):

- Помещения инженерного обеспечения здания;
- Санитарно-бытовые помещения;
- Столовая;
- Ресторан;
- Зона медицинского обслуживания;
- Фитнес клуб;
- Помещения службы эксплуатации.

3-12 этаж (отм. +10.200-50.700):

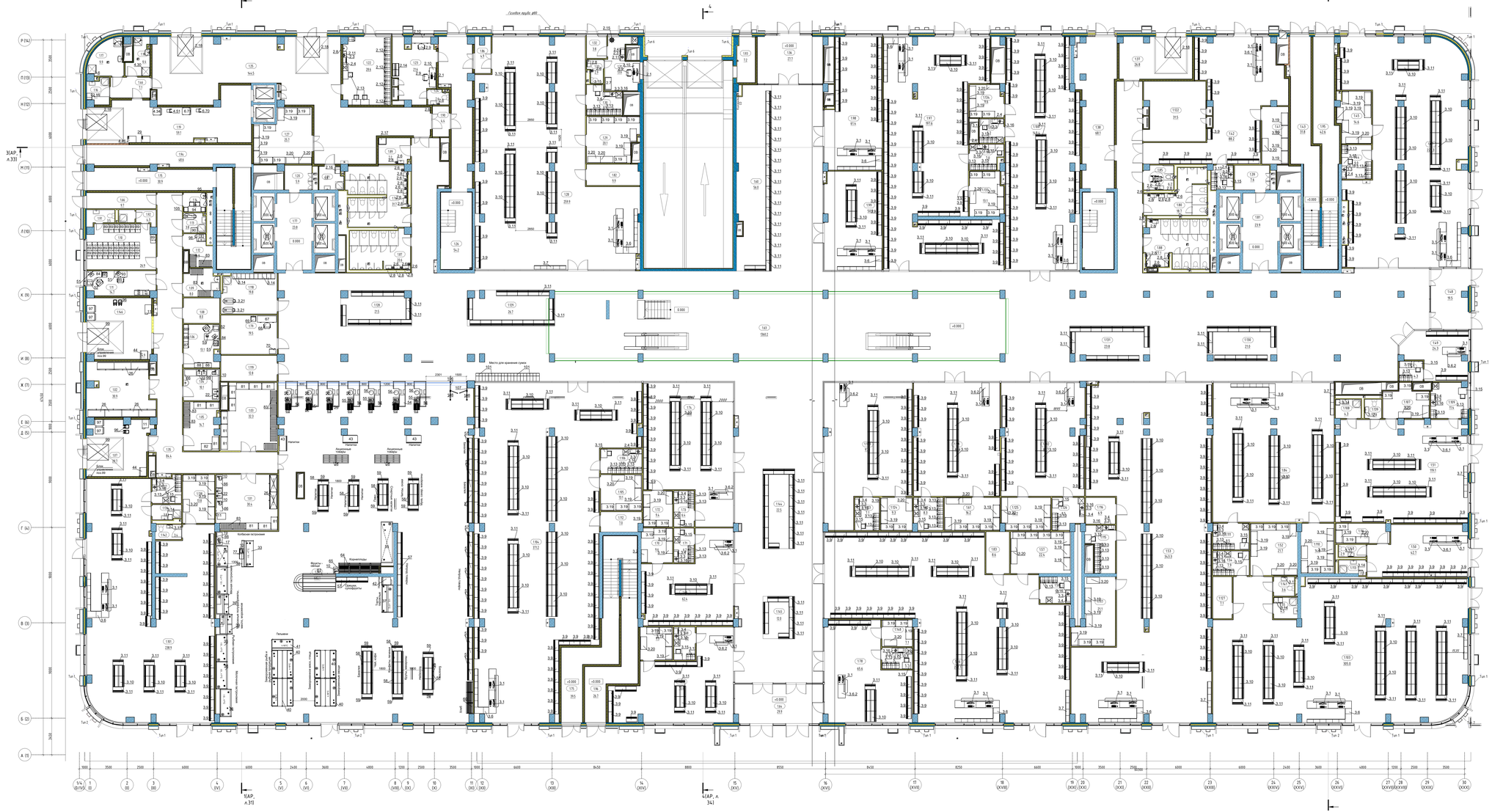
- Помещения инженерного обеспечения здания;
- Санитарно-бытовые помещения;
- Производственные помещения;

Тех. этаж (отм. +55.200):

- Помещения инженерного обеспечения здания.

На первом этаже располагаются магазины непродовольственных товаров. В состав магазина непродовольственных товаров входят поеещения склада, помещение персонала и торговый зал. Так же, в магазинах, не имеющих выхода в вестибюль первого этажа в составе помещений предусмотрен санузел и ПУИ.

Загрузка магазинов непродовольственных товаров производится чрез загрузочные (пом. 1.37 на однгу разгрузочную платформу и пом 1.25 на две рагрузочные платформы). Всего, для загрузки непродовольственных товаров предусмотрено 3 загрузочных места. Магазины, которые имеют вход только с улицы, загружаются через входные двери с улицы. Для этого в зоне загрузки предусмотрена



Эксплицация помещений			
Номер пом.	Наименование	Площадь, м2	Кол-ло мест
Административно			
1.93	Прачка	7.2	
Места общего пользования			
1.25	Лестничная клетка	30.9	
1.26	Лестничная клетка	54.2	
1.38	Тамбур	27.7	
1.38	Лестничная клетка	68.1	
1.43	Лестничная клетка	39.8	
1.48	Тамбур	19.5	
1.63	Вестибюль	1360.2	
1.64	Тамбур	29.9	
1.75	Лестничная клетка	39.5	
1.76	С/у женский	31.7	
1.77	Душевой зал	23.8	
1.80	С/у мужской	18.7	
1.81	Душевой зал	23.9	
1.85	С/у МГН	6.2	
1.87	С/у мужской	20.6	
1.88	С/у женский	27.1	
1.89	Комната матери и ребенка	7.2	
1.94	Лестничная клетка	48.6	
1.95	Лестничная клетка	42.6	
1.96	Лестничная клетка	26.7	
		9189.1	
Складские			
1.16	ПУИ	6.7	В4
1.17	Камера хранения овощей свежей	9.9	В4
1.18	Камера хранения овощей ресторана	6.4	В4
1.19	Склад временного хранения	59.1	В3
1.21	ПУИ	4.8	В4
1.22	Помещение персонала	28.6	
1.25	Склад временного хранения	164.5	В3
1.27	Склад с местом подсобных товаров к продаже	25.7	В3
1.37	Раздаточная кондитерских товаров	26.8	В3
1.43	Тамбур	7.1	
1.90	Тамбур	4.4	
		329.9	
Служебные			
1.23	Диспетчерская охраны	27.6	
1.24	С/у охраны	2.5	
1.31	Пункт охраны	13.6	
1.32	Тамбур	3.8	
1.33	С/у	2.9	
1.79	Помещение охраны	19.5	
		64.1	
Супермаркет			
1.01	Кладовая общего и другого	30.4	В3
1.02	Помещение мусорными кипер	30.9	Б
1.03	Кладовая непродовольственных товаров	32.3	В3
1.04	Помещение подсобных товаров, фасовочная	10.1	В4
1.05	Кладовая сыра продуктов	16.7	В3
1.06	Помещение приемщиков	13.1	
1.07	Раздаточная помещение	29.3	В3
1.09	Моечная тары с хранением	8.5	В4
1.10	Торговый персонал	26.9	
1.11	Администрация	16.7	
1.12	Помещение хранения корпона	6.9	В4
1.13	ПУИ	3.8	В4
1.14	Помещение персонала	3.8	
1.16	Супермаркет	687.1	
1.35	Коридор	84.4	
1.66	Тамбур	9.7	
1.91	С/у	3.5	
1.92	Душевая	4.7	
1.145	Раздаточное помещение	34.9	
1.150	Женский гардероб	на расчетную 904.3	
Технические			
1.08	Электрощитовая	8.2	В4
1.20	Красовая	5.9	В4
1.39	Красовая	7.6	В4
1.82	Электрощитовая	9.9	В4
1.83	Электрощитовая	8.6	В4

Эксплицация помещений			
Номер пом.	Наименование	Площадь, м2	Кол-ло мест
1.102	Электрощитовая	1.0	В4
1.110	Электрощитовая	6.0	В4
1.118	ПУИ	19.8	
1.119	Электрощитовая	12.8	В4
1.102	Электрощитовая	21.5	В3
1.127	Электрощитовая	7.1	В4
		125.1	
Торговые			
1.28	Торговый зал 1	259.9	
1.29	Склад	20.1	В3
1.30	Помещение персонала	8.5	
1.40	Помещение персонала	6.7	
1.41	Склад	12.5	В3
1.42	Торговый зал 5	88.2	
1.44	Помещение персонала	9.0	
1.45	Склад	16.6	В3
1.47	Торговый зал 7	227.3	
1.49	Торговый зал 8	24.3	
1.50	Торговый зал 11	42.7	
1.51	Торговый зал 9	198.1	
1.52	Склад	21.7	В3
1.53	Торговый зал 13	343.3	
1.54	Помещение персонала	7.8	
1.55	ПУИ	4.5	В4
1.56	Торговый зал 17	210.1	
1.57	Склад с местом подсобных товаров к продаже	22.4	В3
1.58	Помещение персонала	7.2	
1.59	Торговый зал 15	86.6	
1.60	Открытая торговая зона 1	56.0	
1.61	Склад	16.2	В3
1.62	Помещение персонала	8.3	
1.65	Торговый зал 19	92.0	
1.67	Склад	9.5	В4
1.68	Помещение персонала	6.2	
1.69	Торговый зал 20	62.4	
1.70	Склад	9.6	В4
1.71	Помещение персонала	6.2	
1.72	Склад	9.6	В4
1.73	Помещение персонала	8.4	
1.74	Торговый зал 21	98.2	
1.78	Торговый зал 18	65.6	
1.84	Торговый зал 10	149.6	
1.86	Тамбур	4.9	
1.97	Торговый зал 4	197.6	
1.98	Торговый зал 2	67.4	
1.99	Торговый зал 3	50.2	
1.100	Торговый зал 5	149.4	
1.101	Торговый зал 23	238.9	
1.102	Торговый зал 24	82.7	
1.103	Торговый зал 12	305.8	
1.104	Торговый зал 22	317.2	
1.105	Склад	22.1	В3
1.106	Помещение персонала	8.9	
1.107	Склад	12.1	В3
1.108	ПУИ	4.3	В4
1.109	Помещение персонала	11.4	
1.110	Склад	14.8	В3
1.111	Помещение персонала	9.1	
1.113	ПУИ	3.6	В4
1.114	Склад	9.3	В4
1.115	Помещение персонала	20.1	
1.117	Склад	21.1	В3
1.121	Помещение персонала	7.1	
1.124	Склад	9.3	В4
1.125	Склад	14.2	В3
1.126	Помещение персонала	8.5	
1.129	Открытая торговая зона 2	27.5	
1.130	Открытая торговая зона 3	27.0	
1.131	Открытая торговая зона 4	23.8	
1.132	Помещение персонала	7.0	
1.133	Склад	13.1	В3
1.134	Склад	11.6	В4
1.135	Помещение персонала	5.2	
1.136	ПУИ	3.8	В4
1.137	Помещение персонала	6.7	
1.138	Склад	13.8	В3
1.139	С/у	2.8	
1.140	С/у	2.9	
1.141	С/у	2.6	
1.142	С/у	2.6	
1.143	Торговый зал 16	97.1	
1.144	Открытая торговая зона 6	27.5	
1.145	Открытая торговая зона 7	12.0	
1.147	Помещение персонала	6.3	
1.148	Склад	7.1	В4
1.149	Помещение персонала	5.7	
		4124.9	
Общежитие			
	Общежитие	28.6	
		28.6	
		9655.2	

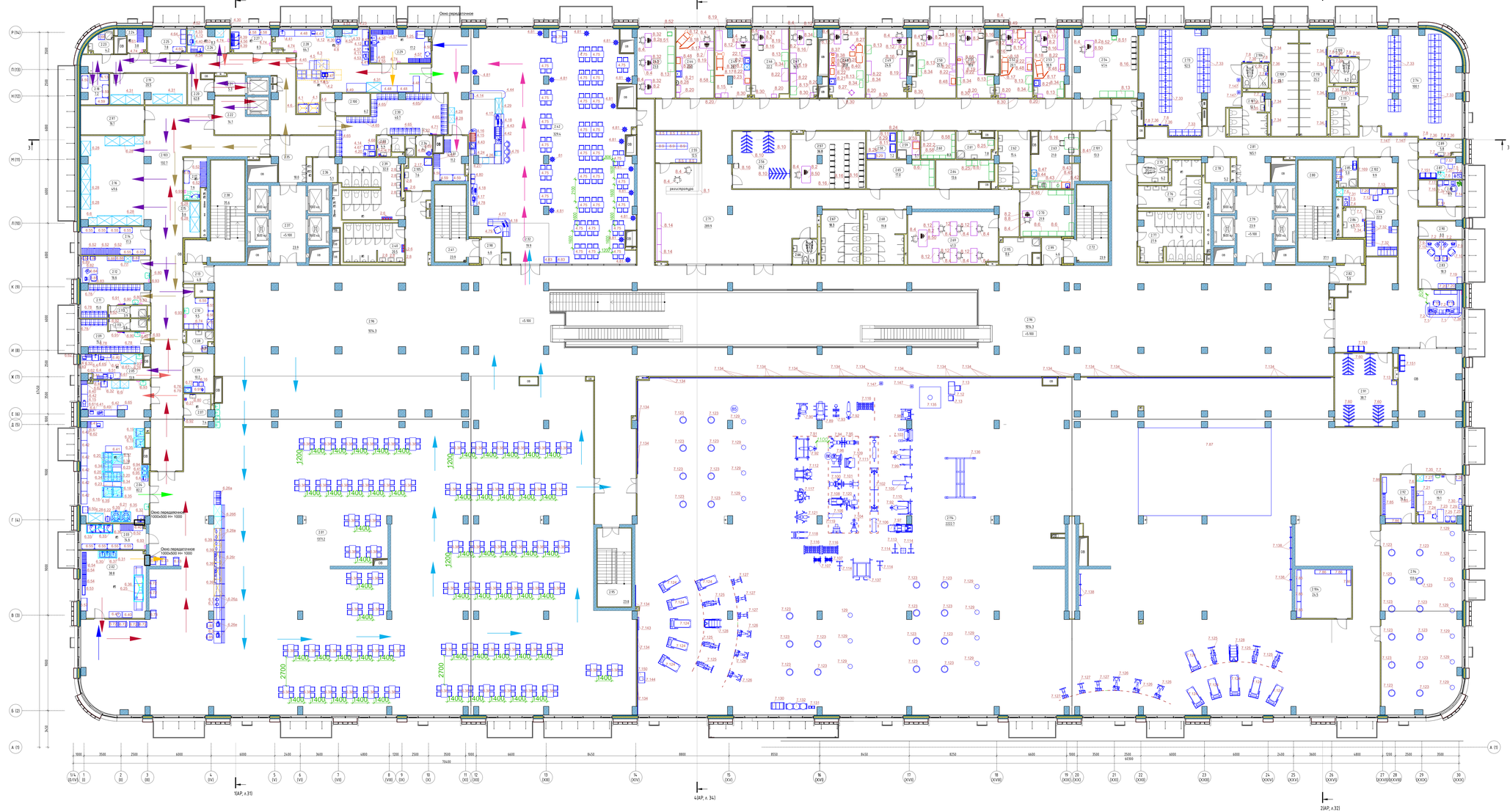
						1256-Т/ТМР-2023-ТХ3	
						Промышленная зона «Руднево» (ТЗ-Р) этапа II «Модульный комплекс №6 (здание инфраструктуры и инженерная сеть) на земельном участке с кадастровым номером 77:03:0010012:1008»	
Изм.	Кол.	Лист	№док.	Подпись	Дата		
Разработал		Чекалов			02.24	Часть 3. Технологические решения имущественного комплекса	Стадия: П; Лист: 1; Листов: 12
ГИП		Любимец			02.24		
Н.контр.		Максимов			02.24	План первого этажа с расстановкой технологического оборудования	WE-IDC

Копировал

Формат А1х3

Согласовано

Инв.№ подл. | Подпись и дата | Взам.инв.№



Экспликация помещений

Номер пом.	Наименование	Площадь, м2	Кат. пом.	цент.
Административные				
2.43	Кабинет КЭП	23.0		
2.44	Гардеробная	23.0		
2.45	Преддверие/переговорная	29.7		
2.46	Кабинет гардероба	22.2		
2.47	Кабинет гардеробщика-администр.	16.5		
2.48	Кабинет методического	21.8		
2.49	Кабинет кабуметра	24.6		
2.50	Кабинет кадров	25.9		
2.51	Кабинет кадровика	19.6		
2.52	Кабинет директора	20.1		
2.53	Кабинет делопр.	18.9		
2.54	Кабинет заведующего отделением	47.4		
2.55	Буфет	12.5		В3
2.56	Гардероб посетителей	29.2		
2.57	Конференц-зал	36.8		
2.58	Стерилизационная	7.2		
2.59	Санитарная комната	5.1		
2.60	Кладовая расходных материалов	8.3		В4
2.61	Г/Ш персонала	15.4		
2.63	Помещение приема пищи	21.0		
2.64	Кладовая сырых продук.	13.5		В3
2.65	Кладовая для щадящих оборудования	11.3		В3
2.66	Г/Ш М	5.3		В3
2.67	Г/Ш женский	18.3		
2.68	Г/Ш мужской	19.8		
2.69	Помещение для занятий работников	4.13		
2.70	Подсобное помещение	27.9		В3
2.71	Коридор	289.9		
Места общего пользования		839.0		
2.72	Тамбур-шлюз	4.8		
2.73	Коридор	19.0		
2.74	Тамбур-шлюз с ПВЗУ тамбур-шлюз	23.9		
2.75	Лестничная клетка	15.6		
2.76	Г/Ш женский	12.0		
2.77	Г/Ш мужской	29.5		
2.78	Лестница	23.9		
2.79	Лестница	23.9		
2.80	Г/Ш МГН	6.2		
2.81	Г/Ш мужской	19.7		
2.82	Г/Ш женский	27.9		
2.83	Тамбур-шлюз с ПВЗУ тамбур-шлюз	23.9		
2.84	Лестничная клетка	37.1		
2.85	Тамбур-шлюз	5.6		
2.86	Лестница	23.8		
2.87	Холл	1016.3		
2.88	Тамбур-шлюз	4.6		
2.89	Тамбур-шлюз	4.6		
2.90	Комната матери и ребенка	7.6		
		1316.9		
Обслуживания				
2.91	Зона раздевания мужская	92.5		
2.92	Зона раздевания женская	100.1		
2.93	Коридор	165.1		
2.94	Помещение администратора	18.3		
2.95	Тренажерная	22.3		
2.96	Г/Ш персонала	5.7		
2.97	Комната персонала	7.9		
2.98	Касса	9.9		
2.99	Г/Ш	5.8		
2.100	Подсобное помещение	6.6		В4
2.101	Гардероб для верхней одежды	38.7		
2.102	Инвентарная	14.2		В3
2.103	Кабинет врача	19.1		
2.104	Зал для групповых занятий с трансформируемой перегородкой	723.4		
2.105	Инвентарная	24.5		В3
2.106	Г/Ш МГН	5.5		
2.107	Г/Ш	12.1		
2.108	Душевая М	25.1		
2.109	Г/Ш МГН	6.2		
2.110	Душевая Ж	25.2		
2.111	Г/Ш	11.8		
2.114	Фитнес-клуб	2222.7		
		2970.8		

Экспликация помещений

Номер пом.	Наименование	Площадь, м2	Кат. пом.	цент. шенк.
Раздатки				
2.18	Кладовая сухих продуктов	7.2		В4
2.19	Помещение холодильных установок	20.5		В3
2.20	Коридор	62.8		
2.21	Буфетный холл	5.3		
2.24	Кладовая с моечной ванн	3.4		В4
2.25	Гардеробная/раздевал	7.8		В4
2.26	Долива/выдача цех	8.3		В4
2.27	Мойка кухонной посуды	8.3		Д
2.28	Горячий/холодный цех	46.1		В3
2.29	Мойка столовой посуды	11.2		Д
2.30	Гардероб персонала	46.1		
2.31	Подсобное помещение бара	11.2		В3
2.32	Раздача зала ресторана	19.9		
2.33	Г/Ш	4.4		
2.34	Бар	4.1		
2.42	Ресторан на 127 мест	329.6		
		615.6		
Столовая				
2.57	Столовая на 280 мест	1317.2		
2.62	Моечная столовой посуды	38.8		Д
2.63	Моечная кухонной посуды	34.6		Д
2.64	Горячий/холодный цех	82.2		В3
2.65	Долива/выдача цех	13.8		В3
2.66	Г/Ш женский	5.3		В3
2.67	Г/Ш женский	18.3		
2.68	Г/Ш персонала	7.4		
2.69	Гардероб М	15.7		
2.70	Кальянная/лаборатория	27.9		В3
2.71	Гардероб Ф	289.9		
2.72	Кабинет заведующего производством	16.6		
2.74	Кладовая сухих продуктов	17.3		В3
2.75	Зона тарельных кухр	5.6		
2.76	Зона тарельных кухр	49.6		
2.77	Кладовая с моечной ванн	7.9		В4
2.92	Буфетный холл	14.1		
2.103	Коридор	132.7		
2.112	Душевая при гардеробной персонала М	7.9		
2.113	Душевая при гардеробной персонала Ж	3.9		
		1829.6		
Технические				
2.76	Кроссовая	5.1		В4
2.78	Кроссовая	5.2		В4
2.97	Электрощитовая	16.7		В3
2.100	Электрощитовая	8.2		В4
2.101	Электрощитовая	10.2		В3
2.102	Электрощитовая (фитнес)	9.9		В4
		55.8		
Коммуникации				
2.68	ПУИ	4.9		В4
2.23	ПУИ	4.2		В4
2.61	ПУИ	1.8		В4
2.85	ПУИ	5.0		В4
2.115	ПУИ	8.6		В4
		38.6		
		7702.2		

Технологические потоки

Предприятие питания

- Полуфабрикаты
- Напитки в таре производителя
- Образованные полуфабрикаты
- Готовая продукция
- Чистая посуда
- Грязная столовая посуда
- Отходы
- Персонал
- Посетители

					1256-Т/ПМР-2023-ТХ3	
					Промышленная зона «Руднево» (Ногинский муниципальный район) ТИЦ (здание инфраструктуры и инженерные сети по земельному участку с кадастровым номером 77:03:0010012:1008)	
Изм.	Кол.	Лист	№док.	Подпись	Дата	
Разработал		Чупахина			02.24	Часть 3. Технологические решения имущественного комплекса
ГИП		Глебченко			02.24	
Н.контр.		Максимова			02.24	План второго этажа с расстановкой технологического оборудования
						WE-IDC

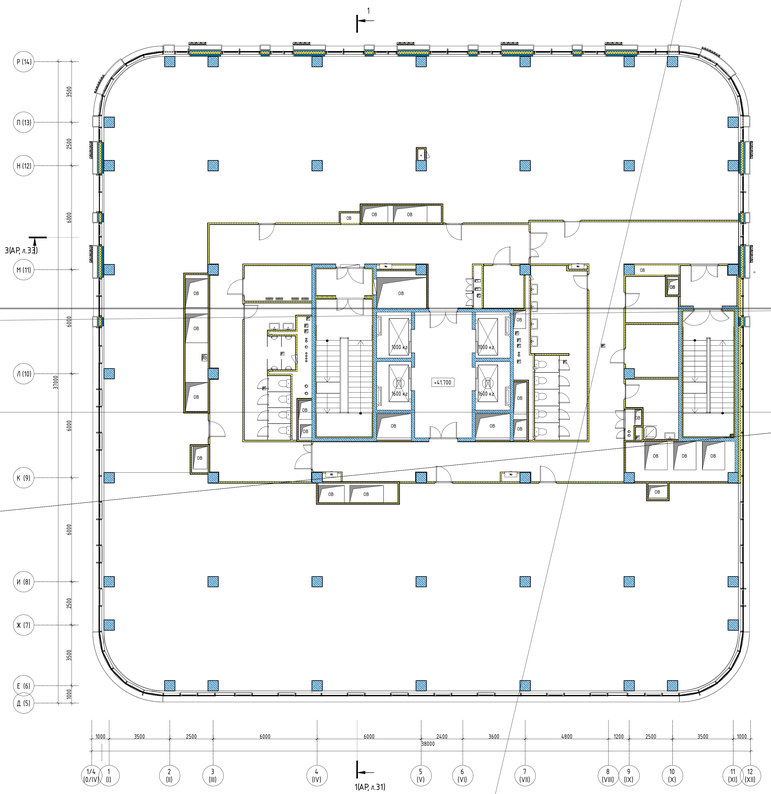
Стадия: П | Лист: 2 | Листов:

Копировал

Формат А1х3

Согласовано

Инв.№ подл. | Подпись и дата | Взам.инв.№



							1256-Т/ПИР-2023-ТХ3
							Промышленная зона «Рудниево» (ПЗ «Рудниево»). Имущественный комплекс №6 (здания, инфраструктура и инженерные сети на земельном участке с кадастровым номером 77:03:0010010:1008)
Изм.	Кол.	Лист	№док.	Подпись	Дата		
						Часть 3. Технологические решения имущественного комплекса	Стадия: П; Лист: 10; Листов:
						План десятого этажа с расстановкой технологического оборудования	WE-IDC

Копировал

Формат А1х2.5

Инв.№ подл. | Подпись и дата | Взам.инв.№ | Инв.№дубл. | Подпись и дата

Поз.	Наименование и техническая характеристика	Тип, марка, обозначение документа, опросного листа	Код продукции	Поставщик	Ед. измерения	Кол.	Масса 1 ед., кг	Примечание
1	2	3	4	5	6	7	8	9
6.78	Шкаф гардеробный металлический; двухстворчатый; две				шт.	36		
	двери,отдельно запираемые на ключи; выдвижная скамья. В							
	каждом отделении перфорированная полка для головных							
	уборов, крючки для одежды, перекладина для вешалок.							
	(ДхШхВ) 500х500х1860(мм)							
6.79	Полка кухонная (для установки микроволновой печи),				шт.	1		
	настенная; Крепление к стене (на высоте 1400мм от пола).							
	(ДхГхВ) 750х500х400(мм);							
6.80	Зеркало, в комплекте с креплением на стену,	ГОСТ 17716-91			компл.	4		
	установка над умывальником; (ДхВ)500х800мм							
6.81	Шкаф для уборочного инвентаря и дезсредств, металлический,				шт.	1		
	одна дверь; два отделения: в одном отделении - 1 полка,							
	пространство для швабр; во втором отделении - 3 полки,							
	регулируемые по высоте; замок, ключи.							
	(ДхШхВ)600х500х1860мм							
6.82	Компьютер персональный, в комплекте:	ГОСТ 27201-87			компл.	1		
	- Монитор ЖК, диагональ не менее 19";							
	- Системный блок (выбор комплектующих и ПО определяются							
	заказчиком, в соответствии с видом деятельности);							
	- Клавиатура, мышь, комплект кабелей;							
	- Блок бесперебойного питания: время автономной работы 5-15	мин.;						
	- Сетевой адаптер на 4 розетки, 5м;							
	220В, 0.5кВт							
	(Требования к ЭВМ уточняются эксплуатирующий организацией)							
6.83	Принтер, черно-белая печать, формат А4, возможность				шт.	1		
	двухсторонней печати; интерфейсы подключения: USB 2.0;							
	кабель для локального подключения к персональному							
	компьютеру (ПК); (ДхШхВ)368х335х214(мм); 220В; 0.5кВт							

Взам. инв.N

Подпись и дата

Инв.N подл.

Поз.	Наименование и техническая характеристика	Тип, марка, обозначение документа, опросного листа	Код продукции	Поставщик	Ед. измерения	Кол.	Масса 1 ед., кг	Примечание
1	2	3	4	5	6	7	8	9
6.84	Стол компьютерный угловой, в комплекте с подкатной тумбой				компл.	1		
	(ДхГхВ) 450х600х600(h)мм на 4 выдвижных ящика, полкой для							
	клавиатуры, передвижной подставкой под системный блок.							
	(ДхШхВ)1400х1400х750мм							
6.85	Кресло рабочее подъемно-поворотное с подлокотниками				шт.	3		
	передвижное							
6.86	Стул офисный, полумягкий;				шт.	2		
	(ДхШхВ)500х500х1050мм							
6.87	Шкаф гардеробный, полка для головных уборов, штанга для				шт.	1		
	вешалок, полка для обуви. Материал - ЛДСП							
	(ДхШхВ)600х500х1850мм							
6.88	Шкаф для документов, комбинированный;				шт.	2		
	шкаф имеет 2 модуля: нижний модуль - 1 полка, 2 глухие двери;							
	верхний модуль - 2 полки, 2 стеклянные двери.							
	(ДхШхВ) 800х450х1920мм; Материал - ЛДСП							
6.89	Шторы-жалюзи в комплекте с карнизом и деталями для его				м.п.	2		
	крепления, высота шторы - ок. 2.2 м (уточнить по месту), длина							
	шторы и карниза определяется и уточняется по месту (для							
	установки в кабинете заведующего и зале столовой);							
	(Метраж штор учтен с коэффициентом 1.3)							
	Перед изготовлением и поставкой штор произвести фактические							
	замеры по месту.							
6.90	Фен для волос, настенный, защита корпуса устройства от				компл.	2		
	водных брызг; 220В; 1,5кВт; (подключение через розетку).							
	Крепление на стену в комплекте							
6.91	Зеркало,с защитной пленкой (противоосколочной) , в комплекте				компл.	2		
	с креплением на стену, (возможно изготовление в обрамлении)							
	(ДхВ)500х1500мм							

Взам. инв.N

Подпись и дата

Инв.N подл.