детский оздоровительный лагерь

ИСКОРКА

ЭЛЕГИЯ

ЛЕТО 2027







Первый Приключенческий Лагерь

«Искорка» — это первый приключенческий лагерь, где каждый день — это шаг к новым открытиям! Байдарки, верховая езда, стрельба из лука и другие активности...





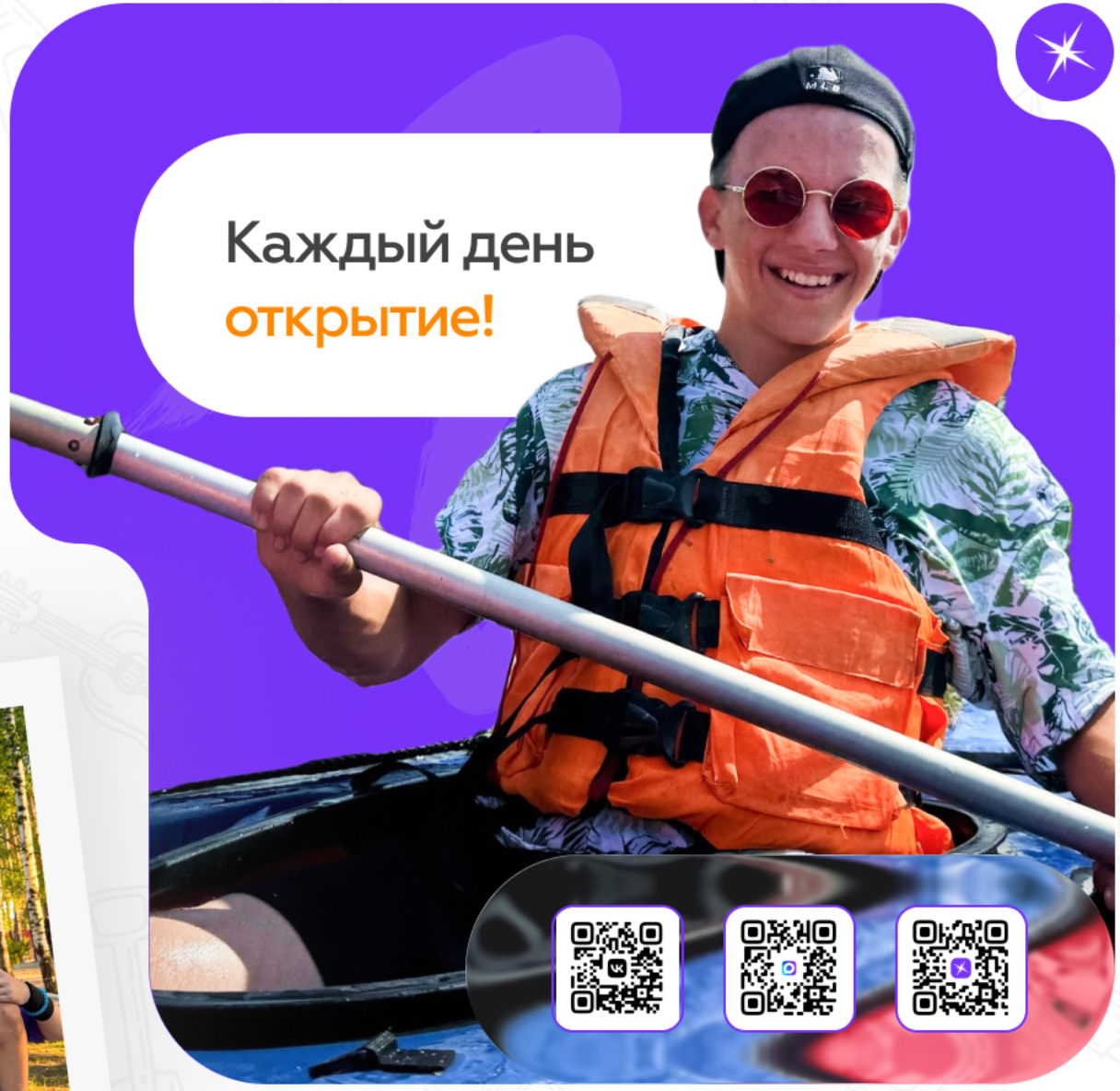

Активности в лагере

Веревочный городок



Фиджитал спорт



Верховая езда



Сплавы на байдарках



Активности в лагере

Рыбалка



Стрельба из лука



Стрельба из пистолета



Спортивное ориентирование



Активности в лагере

Игры народов мира



Юный патриот



Туристический маршрут



Сапборды

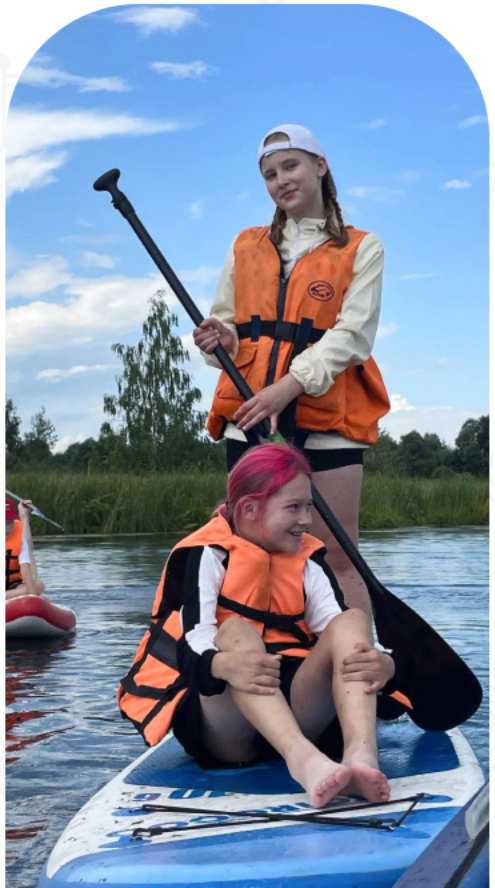

Активности в лагере

Пескография



Творческая студия



Пилотирование квадрокоптера



Студия хореографии



Искорка — это

Особая атмосфера

Ради нее дети приезжают к нам каждый год: ощутить новые яркие эмоции, обрести новых друзей!

Безопасность

Территория под постоянным видеонаблюдением и охранной ГБР Россгвардии.

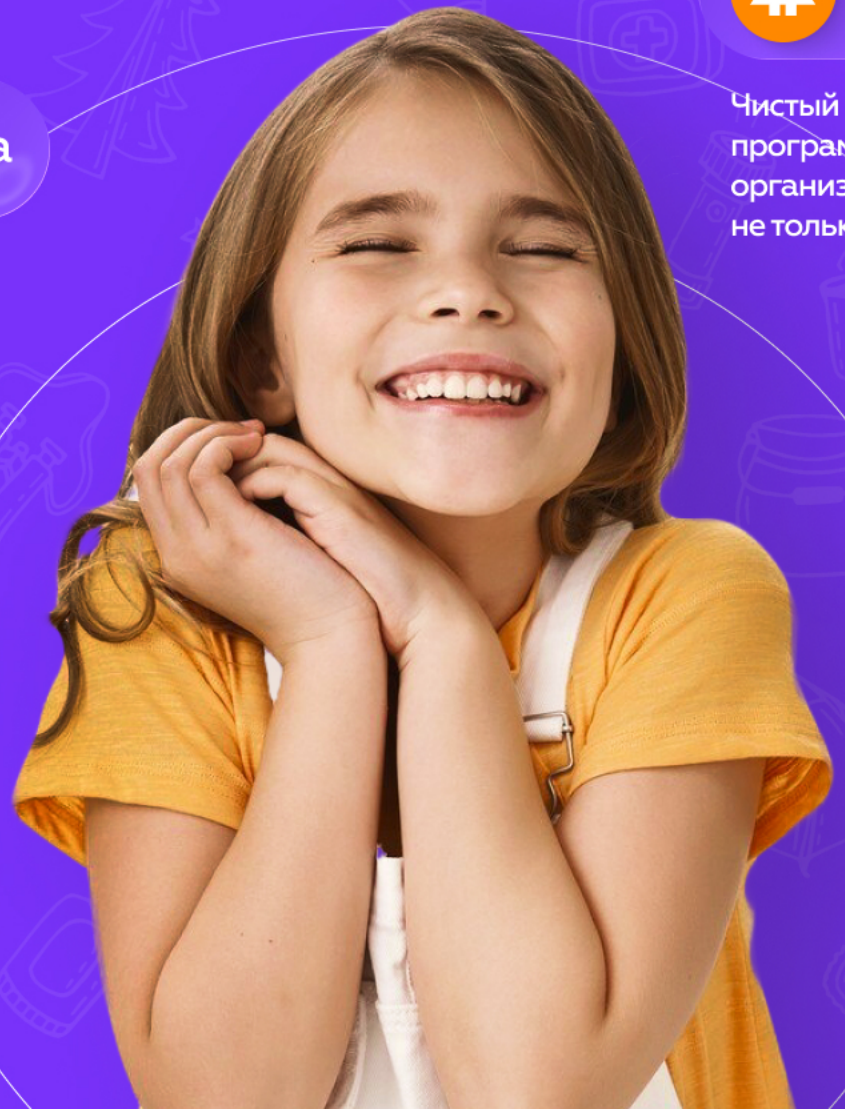

Идеальные условия отдыха

Чистый и свежий воздух, насыщенная и подвижная программа досуга, а также продуманная организация быта и питания сделают отдых не только запоминающимся, но и полезным!

Лучшие педагоги

Мы готовим и тщательно отбираем людей, которые будут делать отдых ваших детей интересным и безопасным.

Территория лагеря









Как добраться

Детский лагерь «Искорка» расположен в Тамбовской области в Сосновский м.о., Перкинский лесхоз, деревня Заречье на опушке леса и берегу реки Цна.

Ссылка на Яндекс Карты

- Медицинский пункт
- Игровая детская комната
- Спортивная площадка
- Волейбольная площадка
- Баскетбольная площадка
- Сцена
- Футбольное поле
- Две теннисные площадки
- Эстрада
- Загон для лошадей
- Лучный тир

Размещение детей

Двухэтажный корпус

Возле каждого корпуса предусмотрена беседка для проведения отрядных игр.



5-7
детей
в комнате

Одноэтажный корпус

На территории три одноэтажных корпуса. Подходят для коллективных заездов.

10-15
детей в комнате

Питание в лагере

1 Нормы СанПиН

Меню соответствует нормам СанПиН и учитывает возрастные потребности детей в белках, жирах, углеводах, витаминах и микроэлементах.

2 Разнообразие продуктов

В меню ежедневно присутствуют мясо, рыба, молочные продукты, овощи, фрукты, крупы, хлеб и масла.



3 Прозрачность меню

Ежедневное размещение рациона в обеденном зале

Важные мероприятия

Родительский день

Один раз в смену проводится в формате «Я живу жизнью ребенка».

Родители делятся по отрядам и полностью погружаются в атмосферу лагеря.





Региональный фестиваль "Мое безопасное лето"



Встречи с сотрудниками МЧС, Красного креста и др.



Встречи с Движением Первых



Безопасность в лагере

Подготовленные педагоги

Мы тщательно подбираем педагогический состав, который будет круглосуточно находится рядом и заботиться о безопасности детей





В лагере непрерывное видеонаблюдение



Охрана - ЧОП “Центурион”



Медицинский пункт на территории

Программа

“За пределами 68 региона”

ЛЕТО 2027

Девиз:
«Тамбов - наш дом.
А что дальше?»

Первая смена
Перевалы, хранящие тайны
04.06-24.06

Вторая смена
За 76-ой параллелью
27.06-17.07

Третья смена
Клад хозяйки медной горы
19.07-01.08

Четвертая смена
Тунгусский след
06.08-19.08

Бронь путевки

Стоимости бронирования путевки
смотрите на следующем слайде

Забронировать

Стоимость смены 21 день

39 000 рублей

Первая, вторая смены

Забронировать



Стоимость смены 14 дней

28 000 рублей

Третья и четвертая смены

Забронировать



Контактная информация

ЭЛЕГИЯ
спортивно-танцевальный клуб

Автономная некоммерческая организация
«Спортивно- танцевальный клуб «Элегия»
392000, г. Тамбов, ул. Державинская 16 а каб. 309,
ИНН 6829143925/682901001 ОГРН 1186820007747
Email: stk.elegy@mail.ru т. 89806702458

Отдел продаж:
Вероника: + 7 (900) 498-03-11
Оксана: + 7 (953) 716-20-13

Руководитель лагеря
Марина Владимировна: + 7 (980) 670-24-58

Начальник ДОЛ «Искорка»
Оксана Олеговна: +7 (929) 015-39-11