

CHUVSTVUI.design

deminadarie

Рабочий проект дизайна интерьера

21.08.2024

Заказчик: Калаева О.А.

Адрес проекта: г.Хабаровск, ул. 65-летия Победы, 1/16, кв. 176

Ведомость рабочих чертежей		
Лист	Наименование	Примечание
	Рекомендации и указания	
1	Общие данные	
3	Обмерочный план	
4	План демонтажных работ стен и перегородок	
5	Планировочное решение	
6	План монтажа перегородок и дверей	
7	Обмерный план после перепланировки	
8	План расположения дверных проемов	
9	Планы и развертки сантехники	
10	План вентиляции и кондиционирования	
11	План покрытий стен	
12	План напольных покрытий	
13	План размещения светильников	
14	План привязки групп светильников	
15	План электрооборудования	
16	План покрытий потолка	
17	Спецификация электрооборудования	
18	Ведомость мебели и оборудования	
19	Развертки стен Холла	
20	Чертежи стойки и шкафа	
21	Коллаж кухни-гостинной (Вариант 1)	
22	Визуализации кухни-гостинной	
23	Визуализации кухни-гостинной	
24	Концепция (коллаж) спальни (Вариант 2)	
25	Визуализации спальни	
26	Визуализации спальни	
27	Концепция прихожей (Вариант 1)	
28	Визуализации прихожей	
29	Визуализации прихожей	
30	Концепция санузла (Вариант 2)	

Ведомость рабочих чертежей		
Лист	Наименование	Примечание
31	Визуализации санузла	
32	Визуализации санузла	
33	Визуализации гардероба	
34	Коллаж кухни-гостинной (Вариант 2)	
35	Концепция (коллаж) спальни (Вариант 1)	
36	Концепция прихожей (Вариант 2)	
37	Концепция санузла (Вариант 1)	

При изучении чертежей обращайтесь внимание на все ссылки к планам и визуализациям. Так Вы сможете безошибочно учесть все детали интерьера и исключите вероятность совершения ошибок там, где работы могут быть исполнены различными способами.

Не упускайте из виду заметки на страницах, за пределами чертежей, внимательно изучите условные обозначения. Внимательно ознакомьтесь со спецификацией по материалам, свету, мебели и декоративным конструкциям, применяемыми в проекте. Если Вам необходима помощь в расшифровке проекта, я с радостью помогу разобраться во всех непонятных моментах..

Во избежание простоев на стройке советуем Вам заранее приобретать отделочные материалы, сантехнику, свет и другие элементы интерьера. Заложенные в проект позиции, на момент необходимости могут отсутствовать на складах, поэтому приходится ждать, либо в спешке искать замену, что не рекомендуется при реализации дизайн-проекта.

Рекомендуем Вам заранее определиться со всеми подрядчиками и ознакомить их с будущим проектом. Профессиональные подрядчики могут дать рекомендации по подготовке поверхностей для дальнейшей работы (усиление стен, выравнивание пола и стен, и др), а также сообщат на каких этапах необходимо делать контрольные замеры.

Назначьте ответственное лицо за приемку отделочных материалов, который будет производить контроль количества и качества товара в течении двух недель после покупки. Это поможет Вам избежать случаев отказа поставщика в возврате товара.

С самого начала ремонта рекомендуем Вам назначить материально ответственное лицо за сохранность привезенных материалов, сантехники и мебели, подписывать все, что хранится на объекте и вести журнал прихода. А также не оставлять открытыми используемые материалы и не выставлять на проходимые места.

Для обеспечения безопасности на объекте строительства рекомендуем установить видеонаблюдение. Это актуально так же, если главный прораб не ведет генподряд на объекте (полная ответственность за всех подрядчиков). В завершении реализации проекта на объекте большая проходимость и могут обнаружиться повреждения стен, мебели, светильников, напольных покрытий и другие. Коллективная ответственность в таком случае не работает, видео фиксация поможет разобраться в спорных моментах.

Во избежание поставки мебели ошибочных размеров и ее переделки, рекомендуем заказывать ее после завершения отделочных работ. Также это исключает вероятность зазоров и несостыковок при ее установке.

Прошу Вас не подвергать воздействиям солнечных лучей, воды и прочего всю рабочую документацию по проекту.

ОБЩИЕ УКАЗАНИЯ

1. Все работы по реализации данного дизайн проекта выполнять после согласования всех изменений и получения разрешения в соответствующих инстанциях.
2. До проведения электромонтажных работ проверить мощность на вводе электрощита.
При недостаточной мощности провести добавление, согласовав в соответствующих инстанциях.
3. Демонтаж стен и других элементов конструкций выполнять после согласования с инженером-конструктором.
4. Демонтировать существующую отделку помещений на усмотрение подрядчика.
5. За отметку +0,000 принять отметку чистого пола.
6. Все деревянные элементы и детали обработать антисептиками и антипиренами.
7. Размещение и габаритные размеры электрощитки согласовать со специалистами.
8. Размещение распаечных коробок определить по месту специалистами, выполнить исполнительную схему. 9. Покраску осуществлять по рекомендации производителя краски.
Перед началом малярных работ сделать **Выкрасы** всех используемых в проекте оттенков краски и утвердить с заказчиком и дизайнером по месту.
10. Все объемы материалов даны без учёта запасов на подрезку и бой.
11. Раскладку материалов (напольные покрытия, керамогранит, керамическая плитка) уточнять по месту перед началом укладки.
12. Изменения материалов для отделки помещений возможны только после согласования с главным дизайнером проекта
13. Перед применением материалов для отделки помещений, необходимо ознакомиться с правилами нанесения и использования материала, а так же, соблюдать требования по подготовке поверхности под данный материал. 14. Указанные: фирма, артикул и название краски- носят рекомендательный характер.
Перед покраской стен, необходимо сделать пробную выкраску для согласования цвета с главным дизайнером проекта и заказчиками.
15. Перед заказом отделочных материалов, необходимо дополнительно проверить объёмы материалов, добавив необходимый % запаса. Количество запаса рассчитать с менеджерами салона, а также прорабом и строителями, которые будут заниматься укладкой.
16. Заказ материалов осуществляется только после согласования материала, цвета, а так же после пересчета объёмов материалов.
17. Все изменения, вносимые в ведомость отделки, касаемые выбора или изменения материалов необходимо согласовывать с главным дизайнером проекта.
18. Внешние углы стыковки плитки и керамогранита Выполнить с запилем под 45 градусов, если не указано иное
19. Все замеры под встроенную мебель – кухни, шкафы, гардеробы – выполнять строго после завершения чистовых отделочных работ, установки радиаторов отопления, монтажа дверных коробок и наличников.
20. По факту объёма и факту выполнения работ по проекту допускаются расхождения до 50 мм

Рекомендации по прокладке кабелей:

Маршруты кабелей и проводов прокладывают не по кратчайшему пути, а только строго по вертикальным или горизонтальным направлениям.

При этом:

- горизонтальные трассы удаляют на 5А10 см от поверхности карнизов, балок и на 15А20 см от плинтуса или потолка;
- вертикальные маршруты относят от углов стен или откосов дверей и окон не ближе 10 см;
- если возникает вероятность соприкосновения проводов и кабелей с металлическими строительными конструкциями, то их следует избегать;
- при близком расположении трубопроводов горячего водоснабжения или отопления необходимо применять тепловую защиту кабелей и проводов, использовать термозащитное покрытие;
- необходимо обеспечивать удаление электрических магистралей от газовых и других горючих веществ не менее чем на 40 см;
- когда возникает необходимость параллельной прокладки нескольких кабелей, то их монтируют не сплошным потоком, а на удалении от 3 мм;
- жилы у проводов заземления используют только целыми без дополнительных соединителей. РЕ проводники прокладывают отдельной шиной от электроприбора до квартирного щитка, а подключение его к розеткам осуществляется ответвлением или через шину РЕ.

Использовать автоматы фирмы АВВ или Legrand.

В местах выводов кабелей оставлять не менее 50 см свободного кабеля.

Для TV использовать телевизионный кабель.

Для Internet использовать интернет-кабель UTP 4*2*0.51 или аналогичный.

Провода в распаечных коробках соединять методом пайки.

№	Наименование	Площадь	Периметр
1	Прихожая	8,42	15,04 м
2	Спальня	11,20	13,43 м
3	Гостиная	17,03	16,66 м
4	Кухня	11,18	14,22 м
5	Ванная	3,26	7,23 м
6	Туалет	1,67	5,41 м
		52,76 м ²	

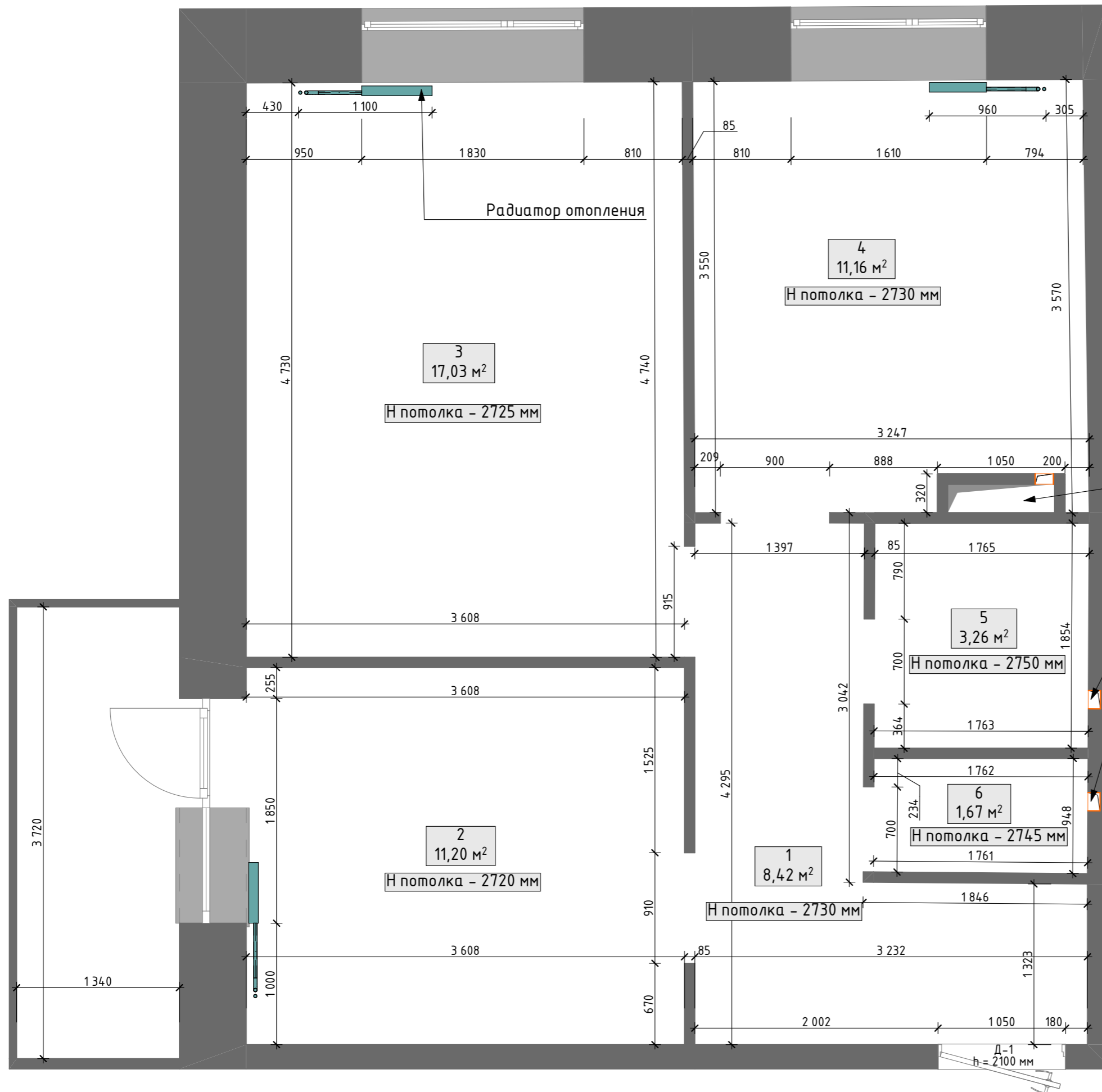

Короб вентиляции

Вентиляционное отверстие



№	Наименование	Площадь	Периметр
1	Прихожая	8,42	15,04 м
2	Спальня	11,20	13,43 м
3	Гостиная	17,03	16,66 м
4	Кухня	11,18	14,22 м
5	Ванная	3,26	7,23 м
6	Туалет	1,67	5,41 м
		52,76 м ²	

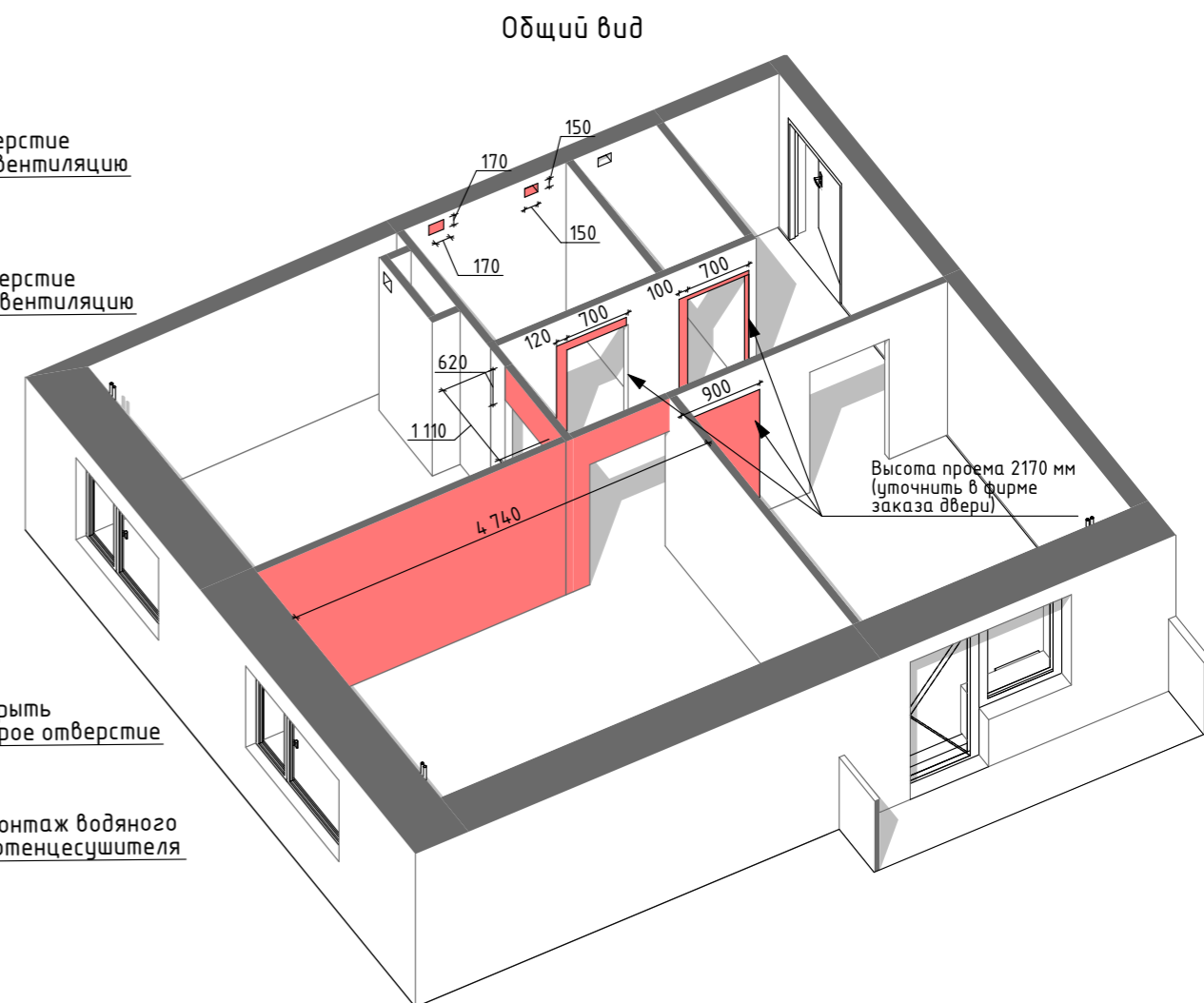
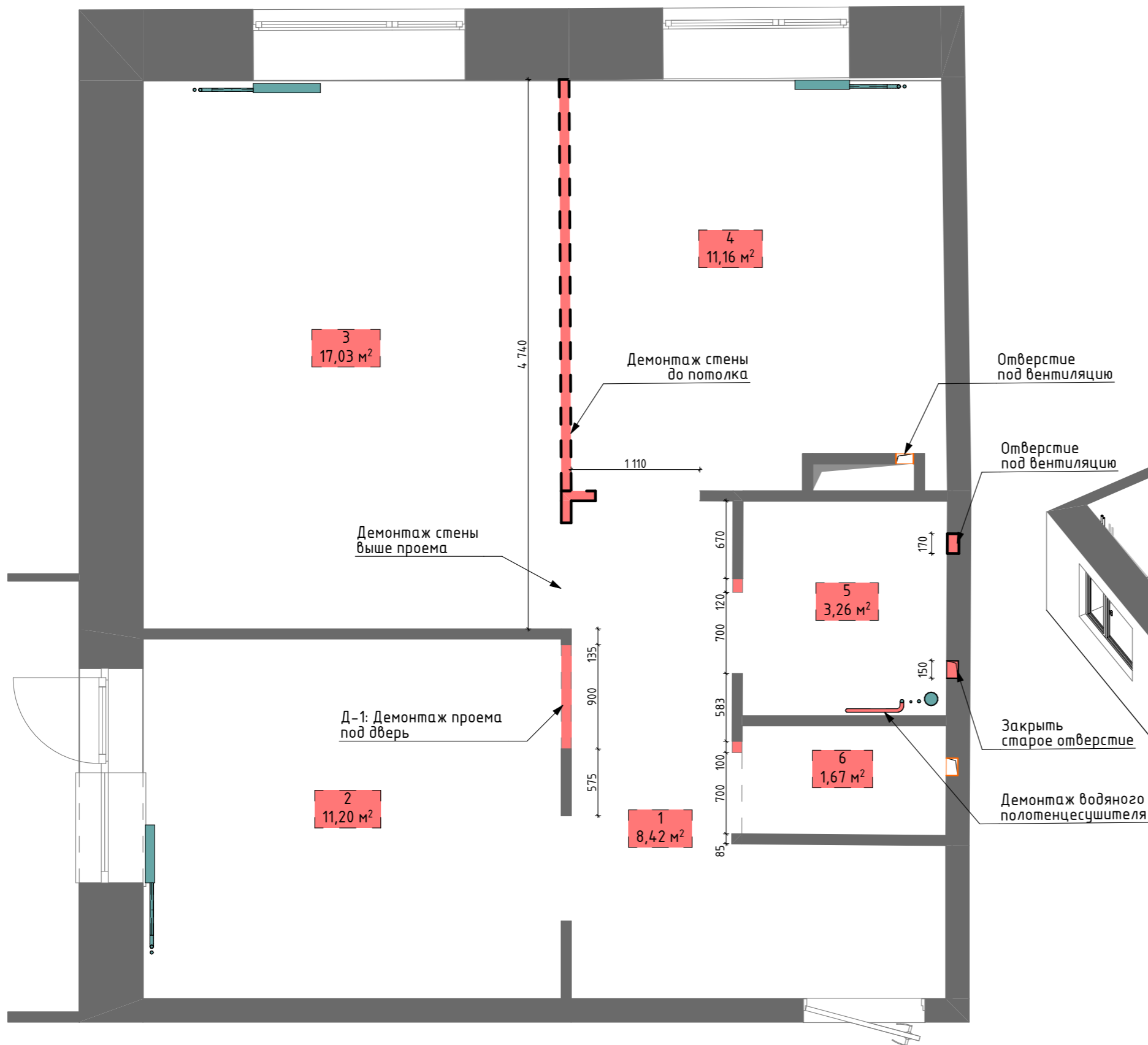

ПРИМЕЧАНИЯ:
 - Высота помещений указана по чистовому полу.
 - По факту обмера на объекте присутствует отделка
 - Перед началом работ все размеры и отметки проверить по месту
 - Несоответствие размеров и отметок согласовать с дизайнером проекта

Спецификация демонтируемых элементов					
Марка	Изображение на Плате	Наименование	Высота	Объем м ³	Кол-во
ВТ-01		Отверстие вентиляции	150	0,00	1
ПР		Дверной проем	2 100	0,00	7
ПС		Водяной полотенцесушитель	226	0,00	1
С-01		Демонтируемые перегородки	2 720	1,11	4

№	Наименование	Площадь	Периметр
1	Прихожая-коридор	7,75	14,08 м
2	Кухня-гостиная	29,11	23,23 м
3	Спальня	11,20	13,43 м
4	Санузел	3,02	7,20 м
5	Гордероб	1,65	5,40 м
		52,73 м ²	

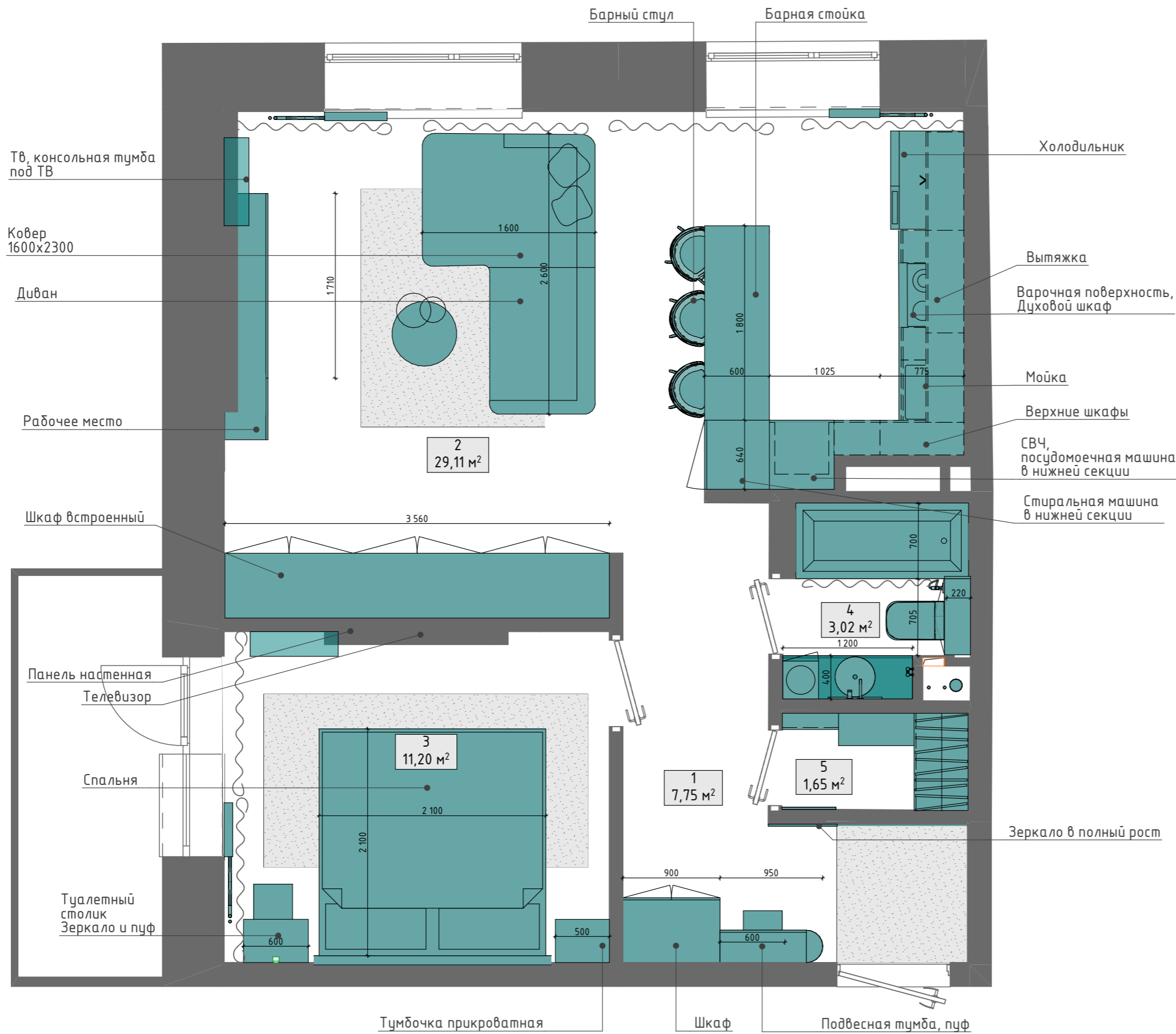

ПРИМЕЧАНИЯ!

- Данный лист смотреть совместно с графическим материалом - визуализацией помещений.

- Перед производством работ и заказом мебели измерить фактические габариты подготовленных конструкций.

- Все размеры кухонных модулей и встроенных шкафов уточняется фирмой-производителем после обмера объекта.

- Привязку вывода коммуникаций уточнить после подбора сан.тех. оборудования. Выполнить по инструкции монтажа.

- Вывод коммуникаций для посудомоечной машины провести гибкими шлангами в цоколе кухонного гарнитура, разработать со специализированными листами.

- Все размеры уточнить у изготовителей мебели.

- Предусмотреть люки скрытого монтажа для доступа к коммуникациям, размещение уточнить по месту.

- Задние стенки шкафов и тумбочек, на которые размещаются розетки, согласовать с дизайнером и прорабом проекта

- У всей мебели должен быть задний фасад, согласовать с дизайнером проекта.

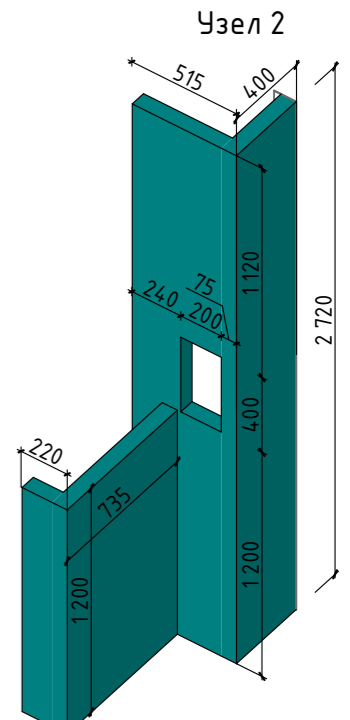
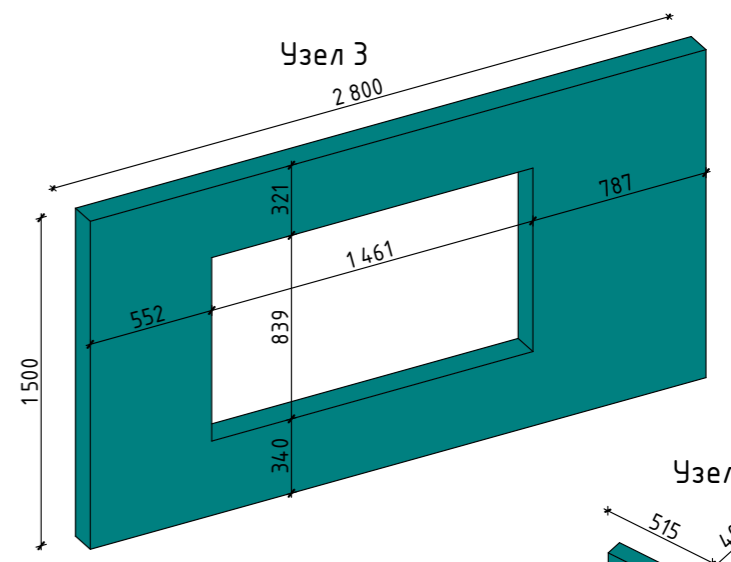
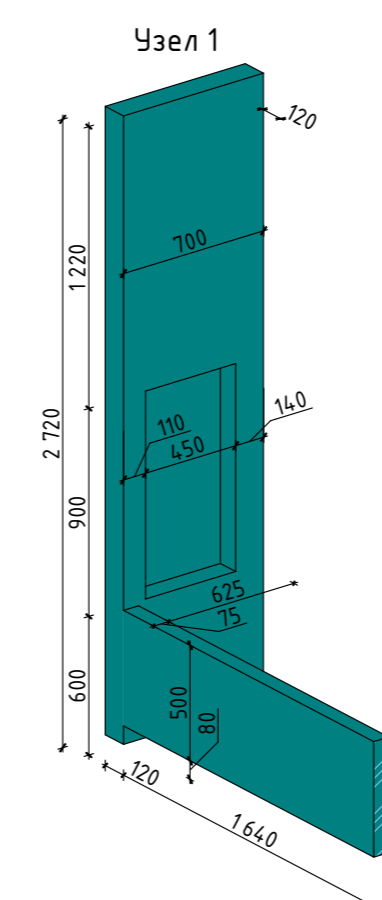

Узел 1:
Полочки и выступ в
ванной из ГВЛ

Узел 2:
ГВЛ Короб инсталляции
и труб

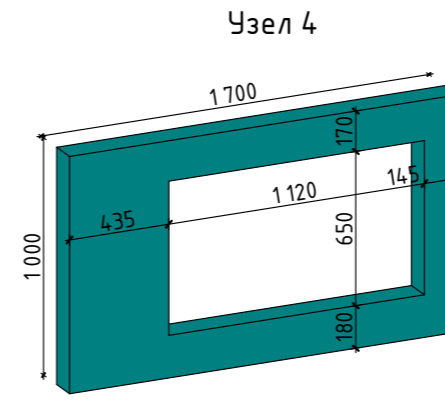

Узел 4

Новые перегородки и конструкции						
Марка	Вид на плане	Наименование	Площадь м2	Высота мм	Объем м3	Длина мм
СТ-01		Монтаж стены из пазогребневых блоков	2,74	2 720	0,23	1 108
СТ-02		Монтаж стены из ГКЛВ	0,82	500	0,06	1 640
СТ-02		Монтаж стены из ГКЛВ	3,94	2 720	0,38	1 467
СТ-02		Монтаж стены из ГКЛВ	1,06	1 200	0,08	812
СТ-03		Монтаж ниши под ТВ из ГКЛ	0,97	1 000	0,12	1 700
СТ-03		Монтаж ниши под ТВ из ГКЛ	2,97	1 500	0,36	2 800

- ПРИМЕЧАНИЯ:**
- Высоту помещений до плиты перекрытия принимаем 2720мм
 - Все размеры уточнить по месту после выполнения черновых отделочных работ
 - По факту обмера на объекте отсутствует предчистовая отделка
 - Перед началом работ все размеры и отметки проверить по месту
 - Несоответствие размеров и отметок согласовать с дизайнером проекта
 - Размерные линии указаны от черновой стены, без учета штукатурки и финишного покрытия
 - *Вентиляционная решетка Schinberg Quadro разработать со специалистами
 - ЧЗЛЫ и доп. информация по возведению перегородок и конструкции см. лист 10.

№	Наименование	Площадь	Периметр
1	Прихожая-коридор	7,75	14,08 м
2	Кухня-гостиная	29,11	23,23 м
3	Спальня	11,20	13,43 м
4	Санузел	3,02	7,20 м
5	Гордероб	1,65	5,40 м
		52,73 м ²	

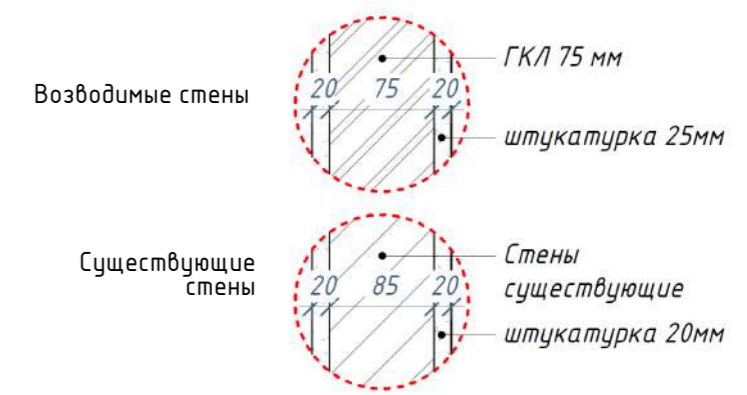
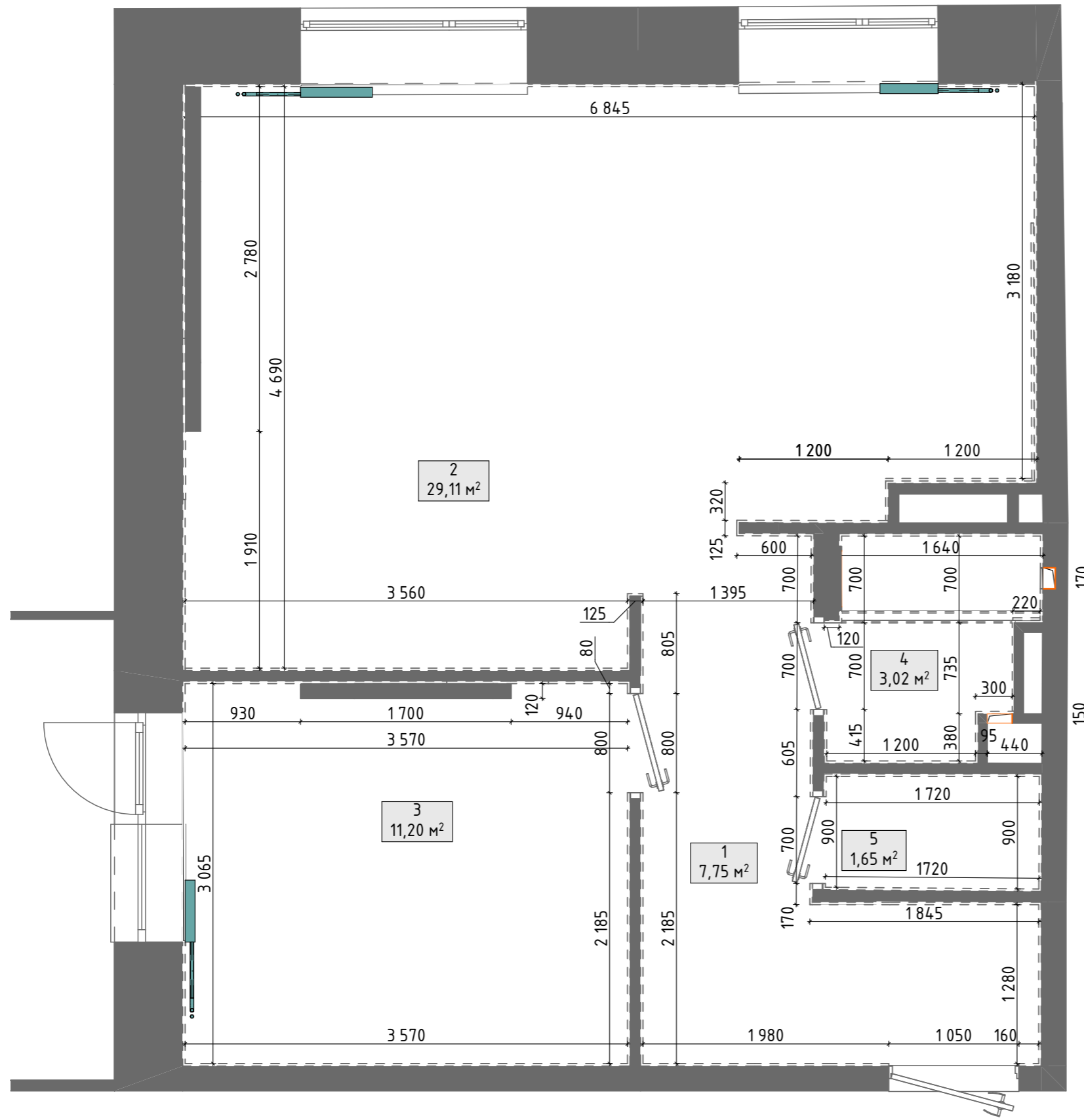

ПРИМЕЧАНИЯ:

- Высоту помещений до плиты перекрытия принимаем 2720мм
- Все размеры уточнить по месту после выполнения черновых отделочных работ
- По факту обмера на объекте отсутствует предчистовая отделка
- Перед началом работ все размеры и отметки проверить по месту
- Несоответствие размеров и отметок согласовать с дизайнером проекта
- Размерные линии указаны от черновой стены, без учета штукатурки и финишного покрытия
- *Вентиляционная решетка Schinberg Quadro разработать со спец. листами
- Узлы и доп. информация по возведению перегородок и конструкции см. лист 10.

№	Наименование	Площадь	Периметр
1	Прихожая-коридор	7,75	14,08 м
2	Кухня-гостиная	29,11	23,23 м
3	Спальня	11,20	13,43 м
4	Санузел	3,02	7,20 м
5	Гордероб	1,65	5,40 м
		52,73 м ²	

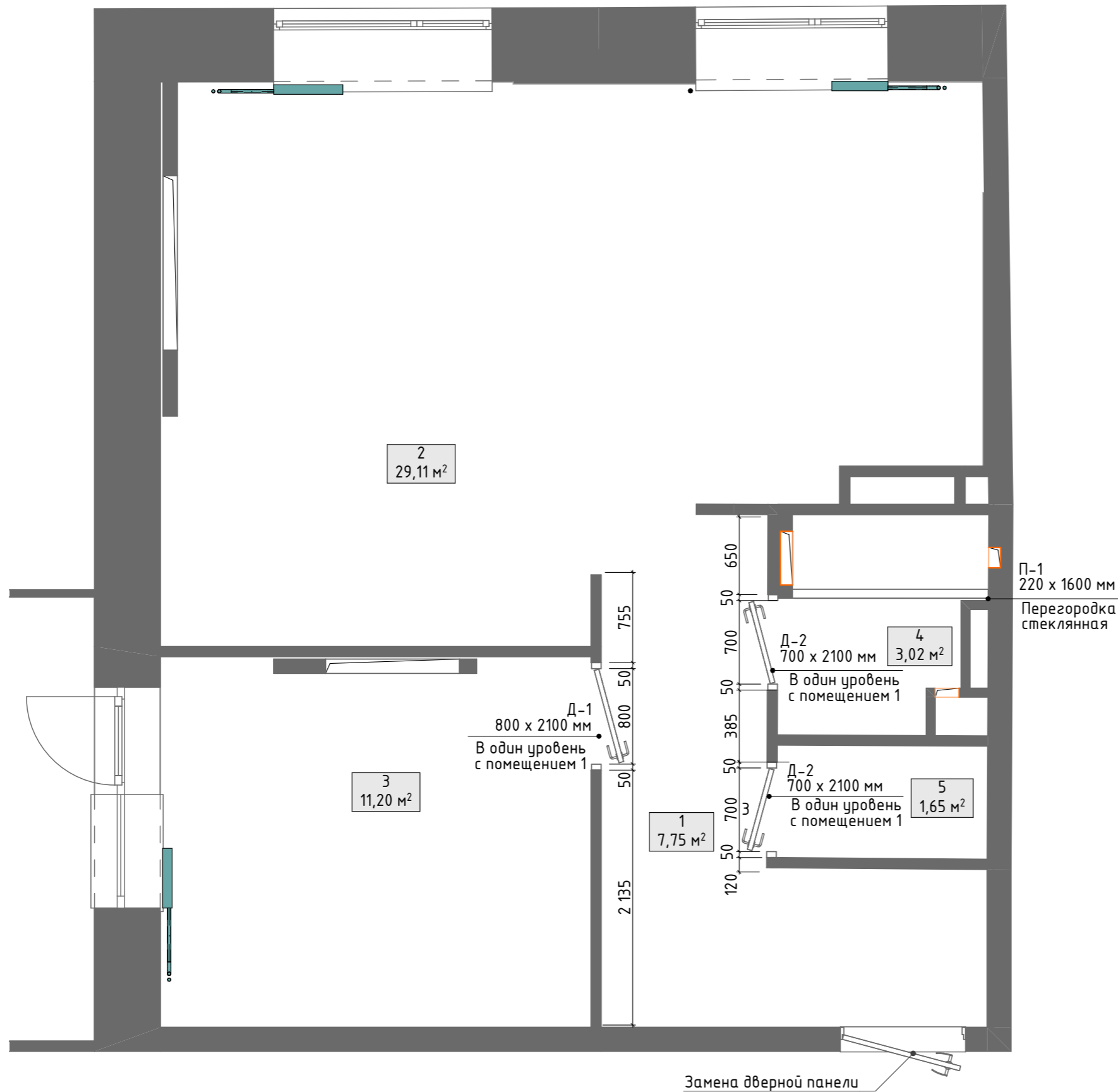

П-1

Материал заполнения:
стекло прозрачное
экстраклир
Профиль: хром
Фурнитура: хром

Общие размеры
220 мм x 1600 мм

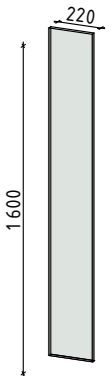

Каталог Дверей				
Обозначение	Д-1	Д-2	Д-3	Д-4
Количество	1	1	1	1
Размер Ш x В	800x2 100	700x2 170	700x2 100	
2D-символ				
Описание	Дверь скрытого монтажа	Дверь скрытого монтажа	Дверь скрытого монтажа	Существующая входная дверь, смена панели
Размеры дверного проема	900x2 170	800x2 240	800x2 170	
Открывание	Наружу	Наружу	Наружу	

ПРИМЕЧАНИЯ!

- Высота помещений указана по чистовому полу.
- По факту обмера на объекте присутствует отделка
- Перед началом работ все размеры и отметки проверить по месту
- Данные размеры являются ориентировочными и требуют уточнения по месту
- Несоответствие размеров и отметок согласовать с дизайнером проекта

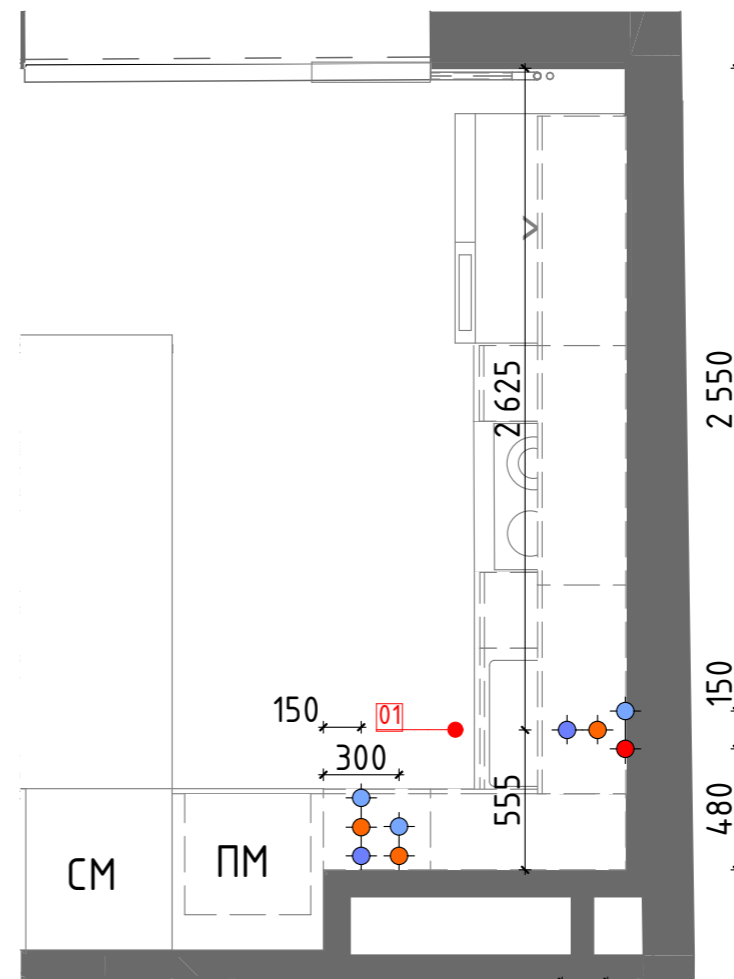
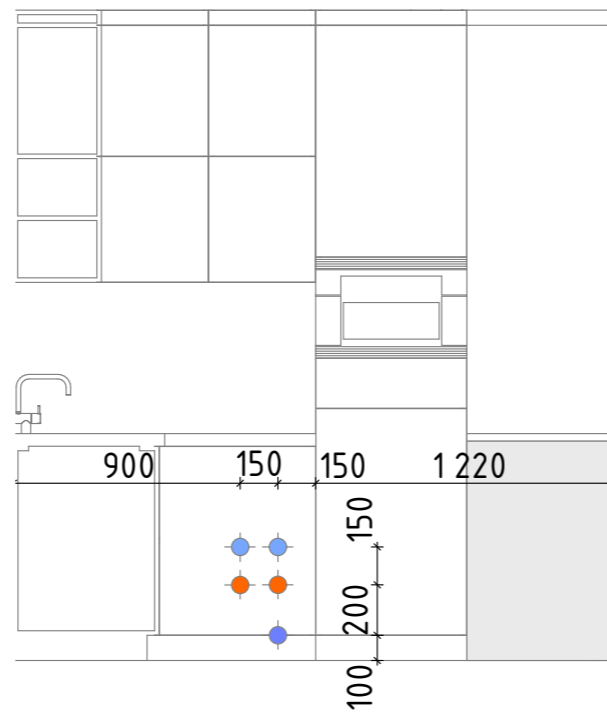

УСЛОВНЫЕ ОБОЗНАЧЕНИЯ:

- водоотвод
- холодное водоснабжение
- горячее водоснабжение
- датчик протечки
- встроенная часть смесителя
- инсталляция для унитаза
- коллекторный узел на водоснабжение

Спецификация сантехнических приборов			
№	Название	Комментарии	Кол-во
01	Раковина кухонная	400 x 500 мм	1 шт.
02	Ванная	700 x 1600 мм	1 шт.
03	Раковина накладная круглая	400 мм	1 шт.

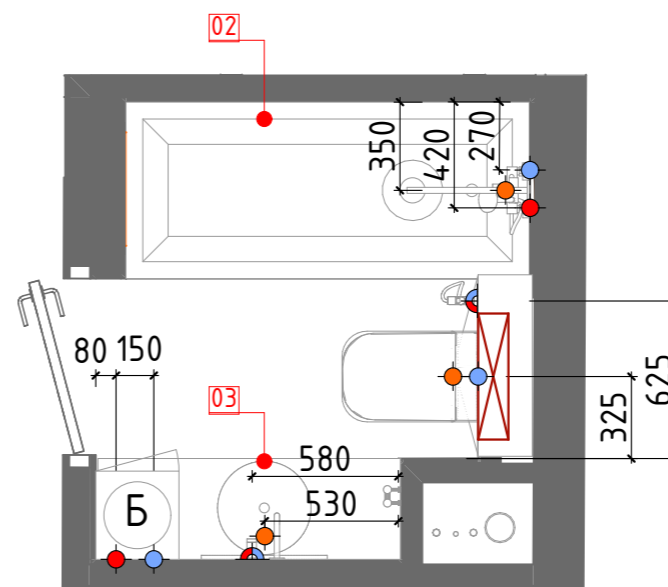
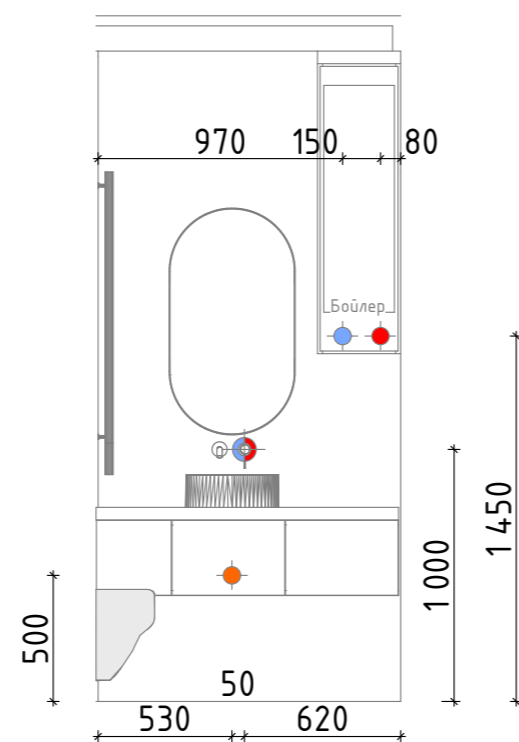
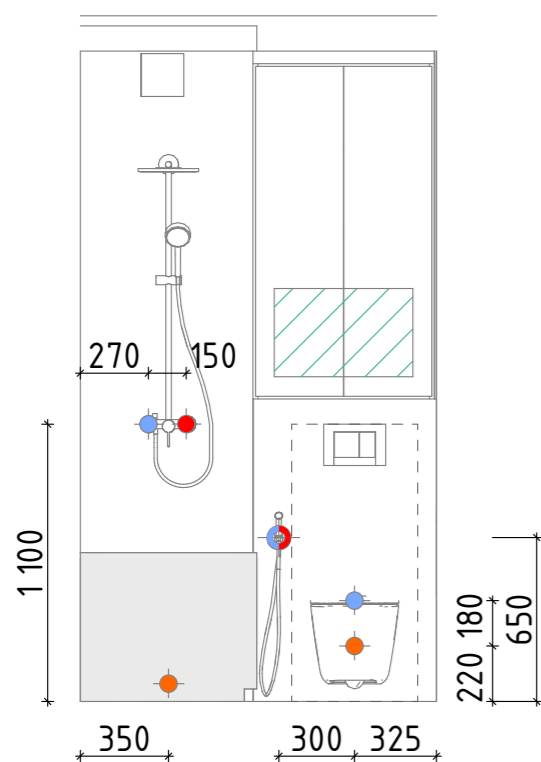

ПРИМЕЧАНИЯ:

- Привязку вывода коммуникаций уточнить после подбора сан.тех. оборудования.
- Выполнить по инструкции монтажа
- Вывод коммуникаций для посудомоечной машины провести гибкими шлангами в цоколе кухонного гарнитура, разработать со специалистами
- Предусмотреть фильтры для очистки водопроводной воды на магистрали водопровода
- Предусмотреть люки скрытого монтажа для доступа к коммуникациям, размещение определить
- Уклон канализационных труб выполнить минимально допустимой величины (1 см на 1 метр трубы)
- Согласовать схему канализации со специалистами
- Под каждым выводом коммуникации установить датчик протечки, согласовать со специалистом
- Расположение выводов коммуникаций стандартная (высота), исключения смотреть на развертках стен относительно мебели
- Размеры уточнить по месту.

№	Наименование	Площадь	Периметр
1	Прихожая-коридор	7,75	14,08 м
2	Кухня-гостиная	29,11	23,23 м
3	Спальня	11,20	13,43 м
4	Санузел	3,02	7,20 м
5	Гордероб	1,65	5,40 м
		52,73 м ²	

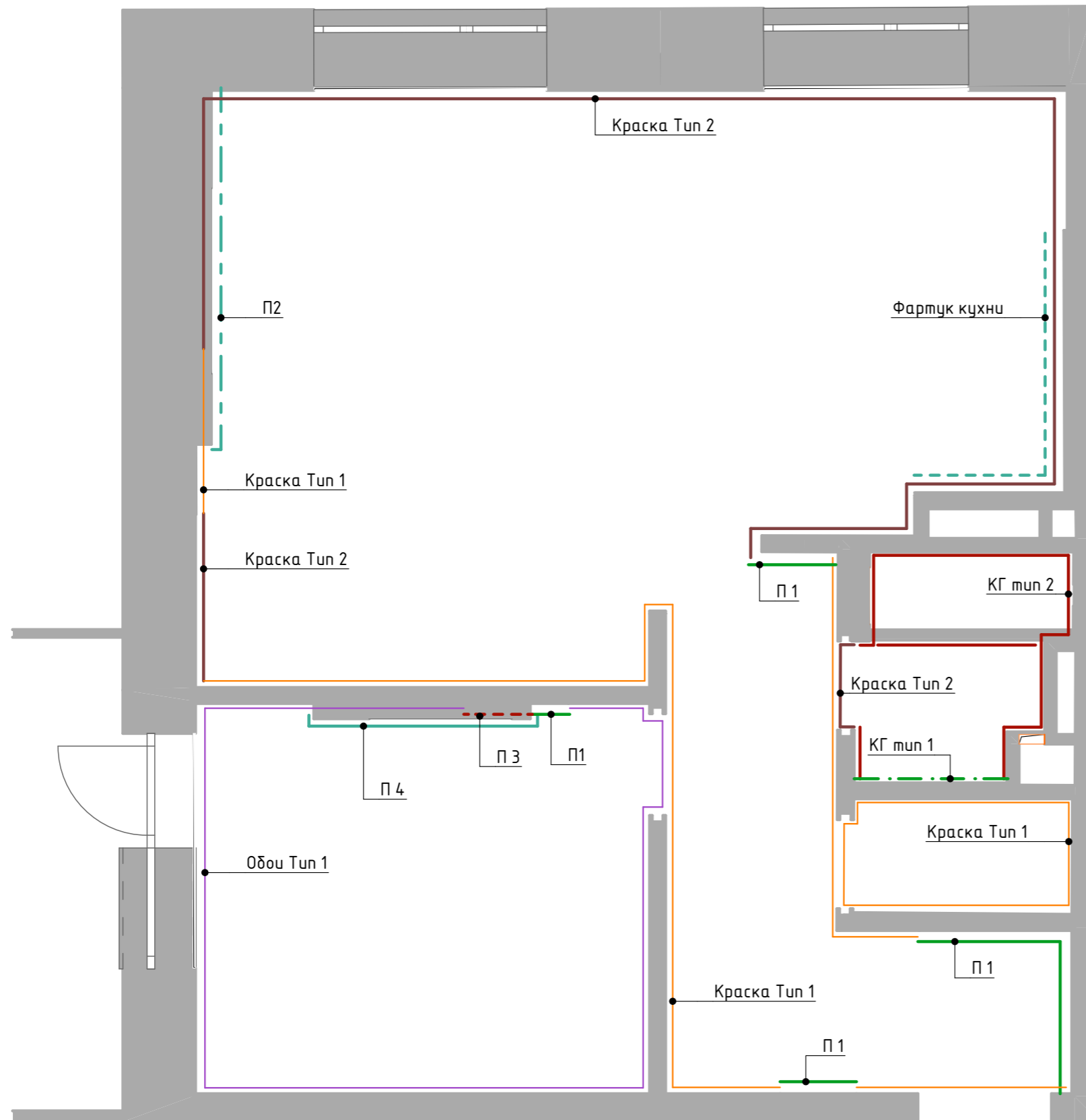



Отделка по стенам		
Усл. обозначение	Покрытие	Площадь м ²
	Краска Тип 1 Декоративная покраска белая	44,05
	Краска Тип 2 Декоративная покраска темно серая	38,88
	Обои Тип 1 – MILANO CASA артикул R22911	26,32
	П 1 – Панель арт. П – 189, 3D – панель арт. П – 190	9,69
	П 2 – Уютный дом, МДФ панель под мрамор текстура 1	2,97
	П 3 – Уютный дом, МДФ панель под мрамор текстура 2	1,07
	П 4 – Уютный дом, МДФ панель ПДЕ-003	0,97
	Тип 1 Керамогранит Kerama Marazzi Риальто светлый лаппатированный обрезной 60x119.5	3,20
	Тип 2 Керамогранит Italon. Continuum Petrol 600x1200	14,49
	Фартук кухни. Кварцевый агломерат Vicosfone Vicosfone BQ8740 Nero Marquina	2,02

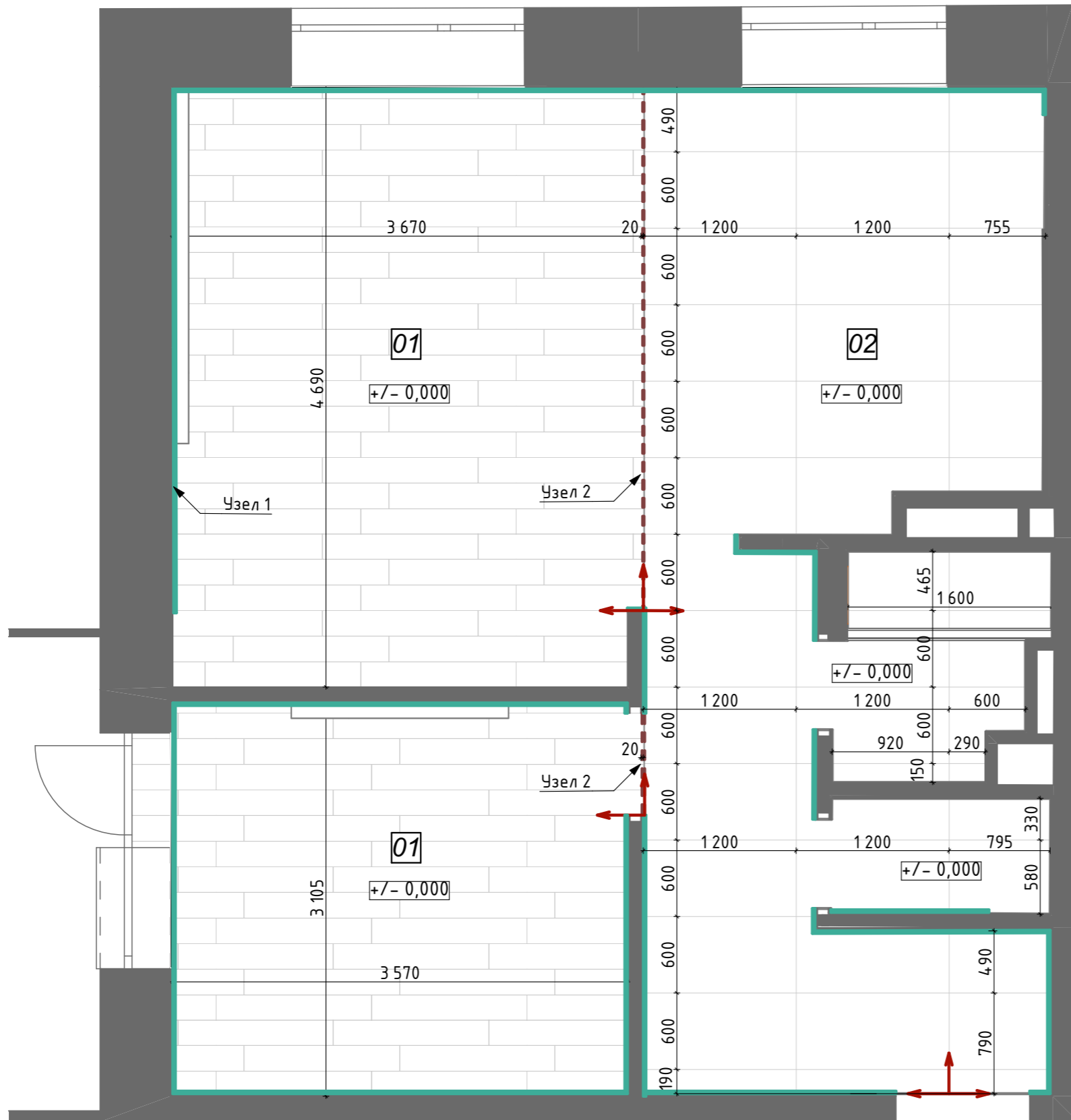

ПРИМЕЧАНИЯ:
 - Площади покрытий указаны без запаса.
 - Количество материалов в спецификации посчитано БЕЗ ЗАПАСА.
 - Отделка дверных откосов соответствует отделке помещения, плитка/покраска соответственно помещению.
 - Смотреть лист вместе с развертками, ведомостью материалов и визуализациями.





УСЛОВНЫЕ ОБОЗНАЧЕНИЯ:

-  Пробковый компенсатор
-  направление раскладки
напольных покрытий
-  тип покрытия

№	Наименование	Площадь	Периметр
1	Прихожая-коридор	7,75	14,08 м
2	Кухня-гостиная	29,11	23,23 м
3	Спальня	11,20	13,43 м
4	Санузел	3,02	7,20 м
5	Гордероб	1,65	5,40 м
		52,73 м ²	

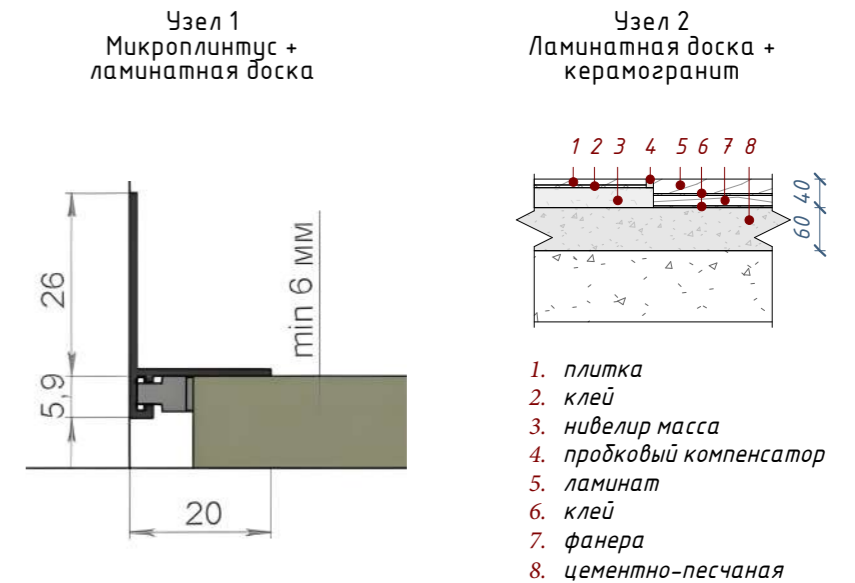
Спецификация покрытий пола			
Тип	Имя Покрытия	Площадь м2	Обозначение на плане
ПЕР-01	Тип 1 Ламинат TARKETT. NAVIGATOR Marco Polo (194x1292мм)	28,55	
ПЕР-02	Тип 2 Керамогранит Italon. Continuum Petrol 600x1200	23,20	



Спецификация плинтуса			
Усл.обозначение	Марка	Наименование	Кол-во м.п.
	П-01	Плинтал. Микроплинтус Чёрный L-образный 20мм. Алюминий	35,67

ПРИМЕЧАНИЯ!

- Размеры уточнить по месту после выполнения черновых отделочных работ
- Во влажных помещениях предусмотреть гидроизоляцию пола с заведением на стены на 150 мм
- За отметку 0,000 принят уровень чистого пола (верха напольного покрытия)
- Отметки верха напольного покрытия по всей квартире должны быть выполнены в одном уровне (без перепадов), с учетом выравнивания уровня пола
- Стык различных покрытий выполнить эластичным герметиком (цвет подобрать по факту)
- Все материалы указаны без учета запаса на подрез и в один слой!!! (стандартный запас - 10%)

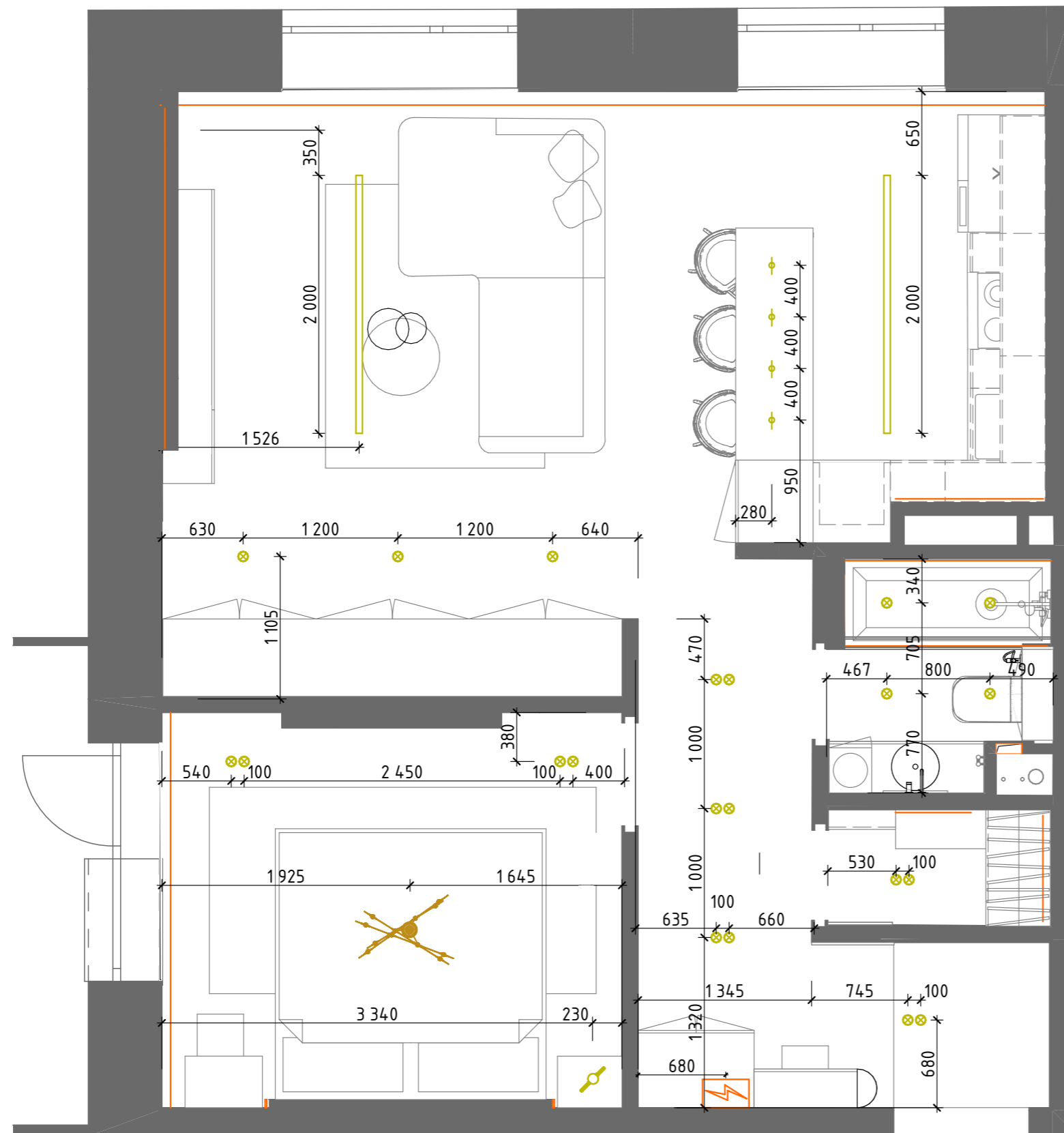

Условные обозначение			
Марка	Услов. обозначение	Наименование	Кол-во шт.
СТ		Светодиодная лампа Gauss Софит 7W 600Lm 3000K GU10 101506107	21
ПД		Трекерный светильник	2 шт.
ТР		Подсветка лента светодиодная	27,4 м.п.
СС		Светильник подвесной	4 шт.
ПД		Светильник подвесной	1 шт.
ТР		Электро-щиток	1 шт.
СС		Светильник подвесной	1 шт.

ПРИМЕЧАНИЯ:

- Размеры уточнить по месту после выполнения черновых отделочных работ.
- Полное описание осветительных приборов и их количество смотреть в ведомости материалов
- Данные размеры являются ориентировочными и требуют уточнения по месту
- Все выключатели располагать на высоте 900 мм от уровня чистого пола. Исключения указаны на чертеже
- Все размеры на электрику привязываются к центру
- Подсветку для подвесного кухонного шкафа выполнить в алюминиевом профиле с экраном (разработать производителем кухни), точный размер уточнить по месту
- Светильники, встроенные в мебель, согласовать с изготовителями мебели.
- Размещение и количество выводов кабелей для светодиодной подсветки, количество трансформаторов (блоков питания Тр) согласовать со специалистами
- **Предусмотреть люки скрытого монтажа для доступа к трансформаторам (Тр)**
- На всю светодиодную подсветку заложить кабель 12В/24В, собрать щит освещения (ЩО) с одним мощным трансформатором
- В проект закладывались выключатели, переключатели и другие механизмы Schneider Electric серии Atlas Design (цвет подбирается самостоятельно после чистовой отделки) Количество механизмов и рамок пересчитать на объекте перед покупкой самостоятельно.



Условные обозначения			
Обозначение	2D-символ	Название	Кол-во
B1		переключатель перекрестный двухклавишный	2
B2		выключатель двухклавишный и переключатель проходной двухклавишный	1
B3		переключатель проходной двухклавишный (2 шт) и переключатель проходной одноклавишный	2
Вывод домофона		Вывод домофона	1
P1		розетка 220V (1 шт)	7
P2		розетка 220V (2 шт)	4
P3		розетка 220V (3 шт)	1
P4		розетка 220V (1 шт), ТВ розетка кабель-канал, интернет розетка	1
P5		розетка 220V (2 шт), кабель-канал, интернет розетка	1
P6		розетка 220V (2 шт), ТВ розетка интернет розетка	1
P вл-2		Влагозащитные розетки 220 V (2 шт.), выключатель двухклавишный	1
P вл		Влагозащитные розетки 220 V (2 шт.)	1
P-B1		розетка 220V (2 шт), переключатель проходной двухклавишный	1
P-B2		розетка 220V (2 шт), переключатель проходной двухклавишный, выключатель одноклавишный	1
Эл. вывод (220 В)		Вывод кабеля 220 Вт	3
Эл. Вывод (к)		Вывод кабеля 220 Вт под кондиционер	2
Эл. вывод.		Вывод слаботочного кабеля	12

ПРИМЕЧАНИЯ:

- Размеры уточнить по месту
- Все высоты указаны от чистового пола
- Все розетки располагать на высоте 300 мм от уровня чистого пола. Исключения указаны на чертеже
- Все размеры на электрику привязываются к центру
- Размеры на несколько розеток указываются от центра группы
- Розетки во "влажных" помещениях должны быть защищены УЗО (устройство защитного отключения) с током срабатывания до 30мА.
- Укладку проводов по потолку необходимо производить не ближе, чем 300мм от угла и стен.
- Привязку и размещение розеток и выводов кухонного гарнитура согласовать с изготовителями после подбора мебели заказчиком
- Размещение и габаритные размеры электрощитка согласовать со специалистами
- К WI-FI оборудованию подвести выводы интернет- кабеля из расчета: общее количество ТВ + один (ввод с улицы).
- Предусмотреть электропитание для кондиционеров. Точное расположение согласовать со специалистами
- Датчики пожарной и охранной сигнализации и электровыводы для них разместить совместно со специалистами, предварительно вызвав их на объект
- В проект закладывались розетки и другие механизмы Schneider Electric серии Atlas Design (цвет подбирается самостоятельно после чистовой отделки)
- Количество механизмов и рамок пересчитать на объекте перед покупкой самостоятельно.
- Размещение и монтаж стабилизатора напряжения согласовать со специалистами

Выключатель в одной рамке
Гр. 1, 2
Лин. 3 и вывески

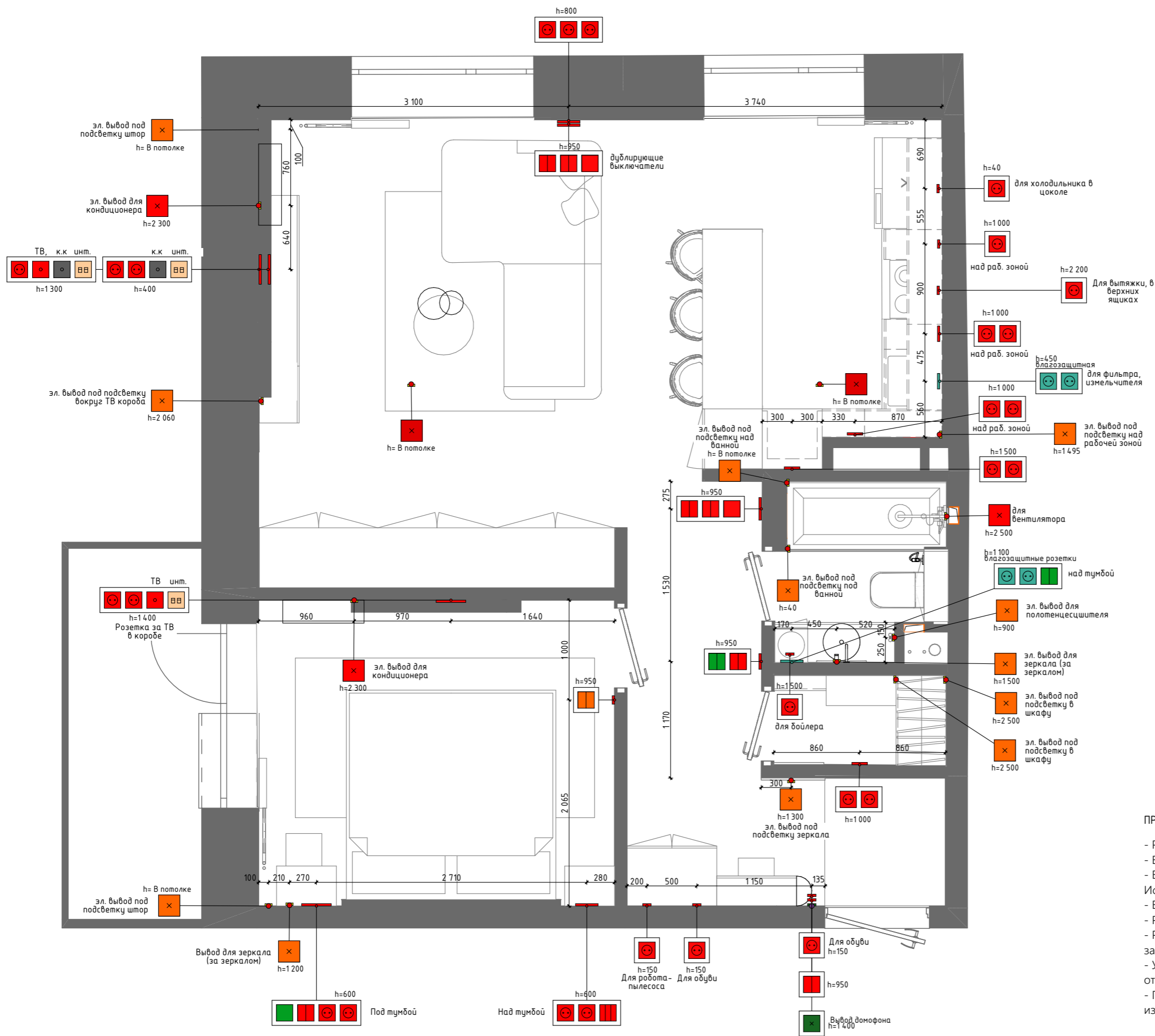

Условные обозначения			
Обозначение	2D-символ	Название	Кол-во
B1		переключатель перекрестный двухклавишный	2
B2		выключатель двухклавишный и переключатель проходной двухклавишный	1
B3		переключатель проходной двухклавишный (2 шт) и переключатель проходной одноклавишный	2
Вывод домофона		Вывод домофона	1
P1		розетка 220V (1 шт)	7
P2		розетка 220V (2 шт)	4
P3		розетка 220V (3 шт)	1
P4		розетка 220V (1 шт), ТВ розетка кабель-канал, интернет розетка	1
P5		розетка 220V (2 шт), кабель-канал, интернет розетка	1
P6		розетка 220V (2 шт), ТВ розетка интернет розетка	1
P вл-2		Влагозащитные розетки 220 V (2 шт.), выключатель двухклавишный	1
P вл		Влагозащитные розетки 220 V (2 шт.)	1
P-B1		розетка 220V (2 шт), переключатель проходной двухклавишный	1
P-B2		розетка 220V (2 шт), переключатель проходной двухклавишный, выключатель одноклавишный	1
Эл. вывод (220 В)		Вывод кабеля 220 Вм	3
Эл. Вывод (к)		Вывод кабеля 220 Вм под кондиционер	2
Эл. вывод.		Вывод слаботочного кабеля	12

ПРИМЕЧАНИЯ:

- Размеры уточнить по месту
- Все высоты указаны от чистового пола
- Все розетки располагать на высоте 300 мм от уровня чистого пола. Исключения указаны на чертеже
- Все размеры на электрику привязываются к центру
- Размеры на несколько розеток указываются от центра группы
- Розетки во "влажных" помещениях должны быть защищены УЗО (устройство защитного отключения) с током срабатывания до 30мА.
- Укладку проводов по потолку необходимо производить не ближе, чем 300мм от угла и стен.
- Привязку и размещение розеток и выводов кухонного гарнитура согласовать с изготовителями после подбора мебели заказчиком

№	Наименование	Площадь	Периметр
1	Прихожая-коридор	7,75	14,08 м
2	Кухня-гостиная	29,11	23,23 м
3	Спальня	11,20	13,43 м
4	Санузел	3,02	7,20 м
5	Гордероб	1,65	5,40 м
		52,73 м ²	

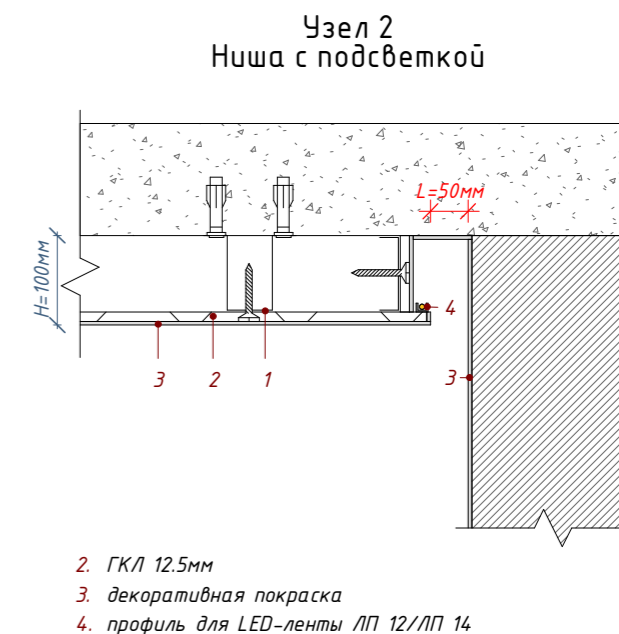
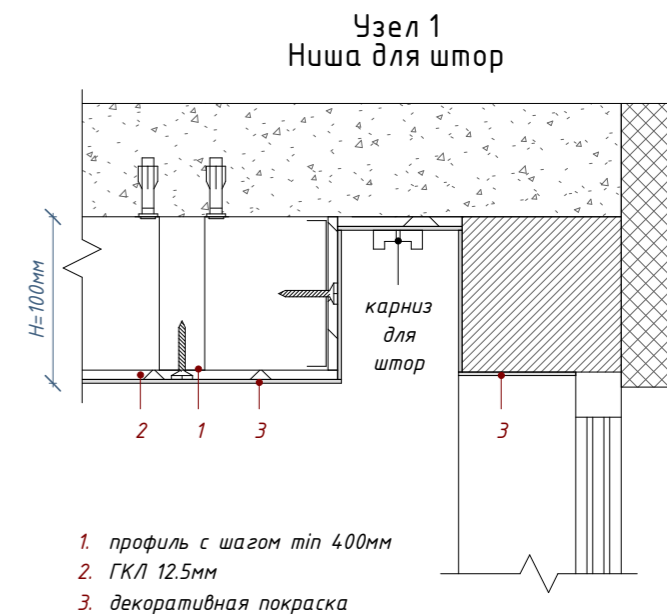
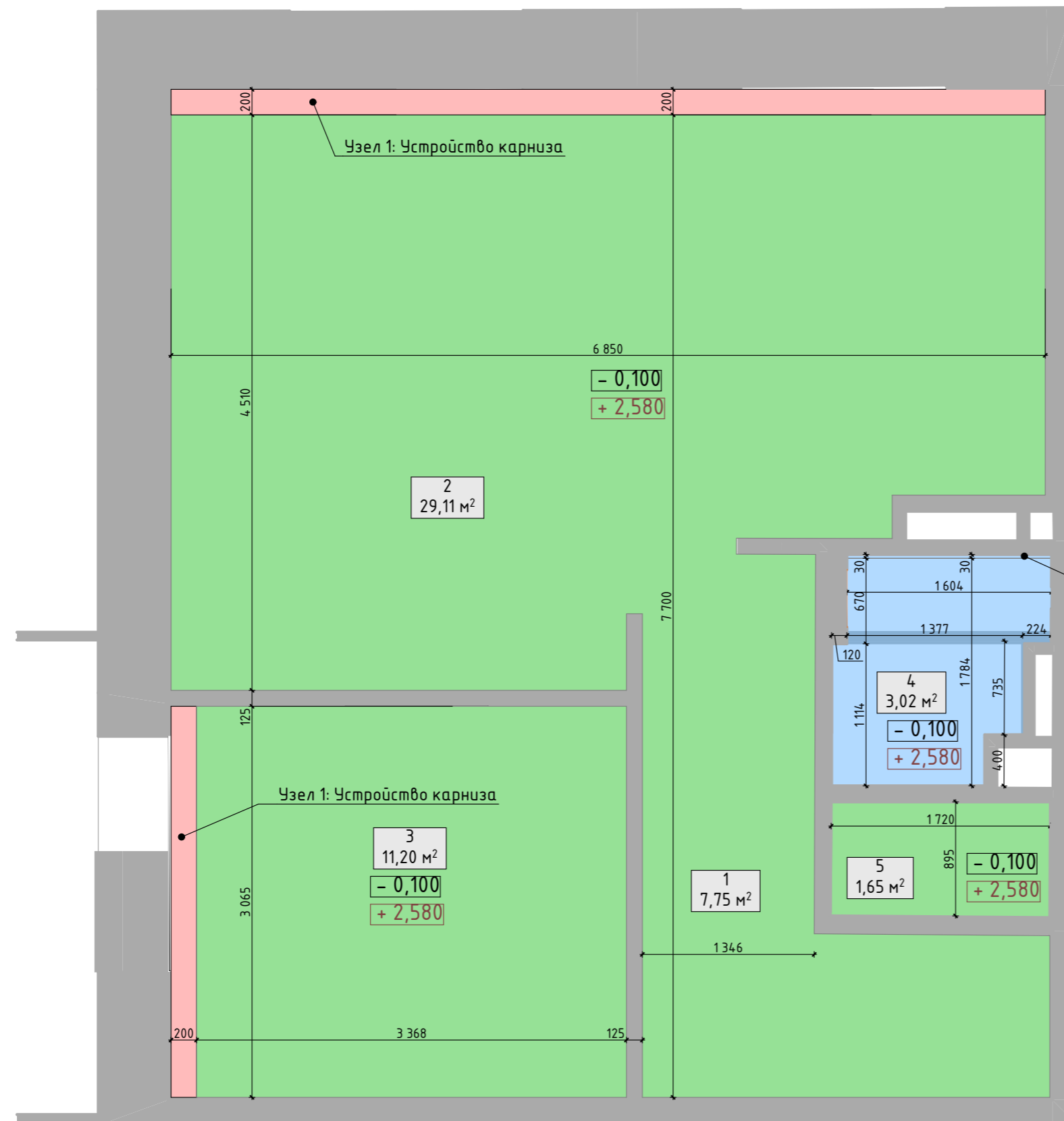

ПРИМЕЧАНИЯ:

- Высота помещений указана по чистовому полу.
- По факту обмера на объекте присутствует отделка
- Перед началом работ все размеры и отметки проверить по месту
- Несоответствие размеров и отметок согласовать с дизайнером проекта

Спецификация ЭЛ – рамки, вставки и подрозетники (на этаж)											
Вид на плане	Обозначение	Наименование	Кол.	Изготовитель	Вид	Количество вставок на 1 рамку				Подрозетники. Кол. на 1 рамку	
						Розетка 220V ATN00019 2; Atlas Design	Выкл 2 кл. ATN00015 1; Atlas Design	Розетка TV	Розетка сетев. ATN00018 3; Atlas Design	Наименование	Кол.
Класс защиты IP20											
	B1		2			0	1	0	0	Подрозетник для установки в сплошную стену	1
	B2		1			0	2	0	0	Подрозетник для установки в сплошную стену	2
	B3		2			0	2	0	0	Подрозетник для установки в сплошную стену	3
	Выход домофона		1			0	0	0	0	Подрозетник для установки в сплошную стену	1
	P1		7			1	0	0	0	Подрозетник для установки в сплошную стену	1
	P2		4			2	0	0	0	Подрозетник для установки в сплошную стену	2
	P3		1			3	0	0	0	Подрозетник для установки в сплошную стену	3
	P4		1			1	0	2	1	Подрозетник для установки в сплошную стену	4
	P5		1			2	0	1	1	Подрозетник для установки в сплошную стену	4
	P6		1			2	0	1	1	Подрозетник для установки в сплошную стену	4
	P-B1		1			2	0	0	0	Подрозетник для установки в сплошную стену	3
	P-B2		1			2	1	0	0	Подрозетник для установки в сплошную стену	4
	Эл. вывод (220 В)		3			0	0	0	0	Подрозетник для установки в сплошную стену	1
	Эл. Вывод (к)		2			0	0	0	0	Подрозетник для установки в сплошную стену	1
	Эл. вывод.		12			0	0	0	0	Подрозетник для установки в сплошную стену	1
Класс защиты IP44											
	P-Fl-2		1			2	1	0	0	Подрозетник для установки в сплошную стену, герметичный	3
	P-Fl		1			2	0	0	0	Подрозетник для установки в сплошную стену, герметичный	2
			42			31	10	4	3		70

Условные обозначения			
Обозначение	2D-символ	Название	Кол-во
B1		переключатель перекрестный двухклавишный	2
B2		выключатель двухклавишный и переключатель проходной двухклавишный	1
B3		переключатель проходной двухклавишный (2 шт) и переключатель проходной одноклавишный	2
Выход домофона		Выход домофона	1
P1		розетка 220V (1 шт)	7
P2		розетка 220V (2 шт)	4
P3		розетка 220V (3 шт)	1
P4		розетка 220V (1 шт), ТВ розетка кабель-канал, интернет розетка	1
P5		розетка 220V (2 шт), кабель-канал, интернет розетка	1
P6		розетка 220V (2 шт), ТВ розетка интернет розетка	1
P-Fl-2		Влагозащитные розетки 220 V (2 шт.), выключатель двухклавишный	1
P-Fl		Влагозащитные розетки 220 V (2 шт.)	1
P-B1		розетка 220V (2 шт), переключатель проходной двухклавишный	1
P-B2		розетка 220V (2 шт), переключатель проходной двухклавишный, выключатель одноклавишный	1
Эл. вывод (220 В)		Вывод кабеля 220 Вт	3
Эл. Вывод (к)		Вывод кабеля 220 Вт под кондиционер	2
Эл. вывод.		Вывод слаботочного кабеля	12

ПРИМЕЧАНИЯ:

- Лист смотреть совместно с планом электрооборудования и размещения светильников!
- Тип и вид оборудования может быть замен аналогом после согласования с дизайнером
- Высота помещений указана по чистовому полу.
- По факту обмера на объекте присутствует отделка
- Перед началом работ все размеры и отметки проверить по месту
- Несоответствие размеров и отметок согласовать с дизайнером проекта

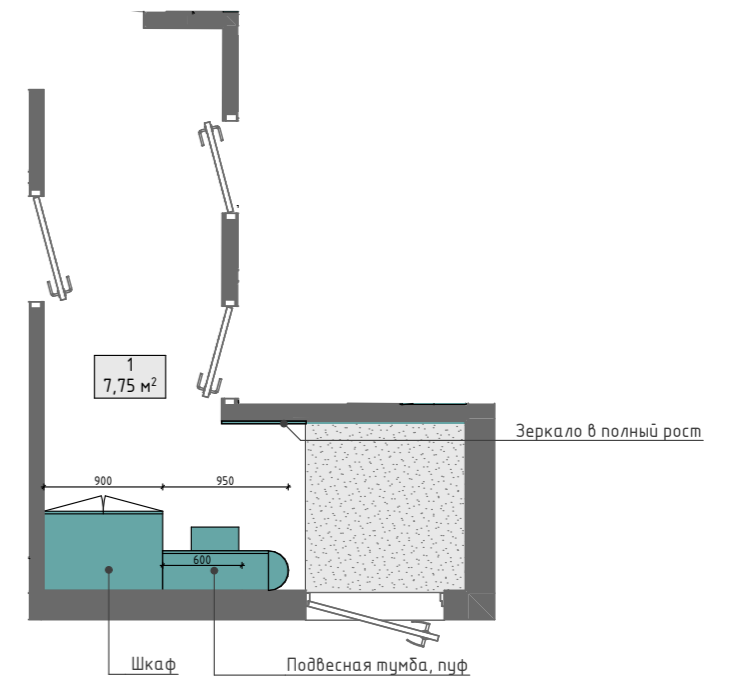
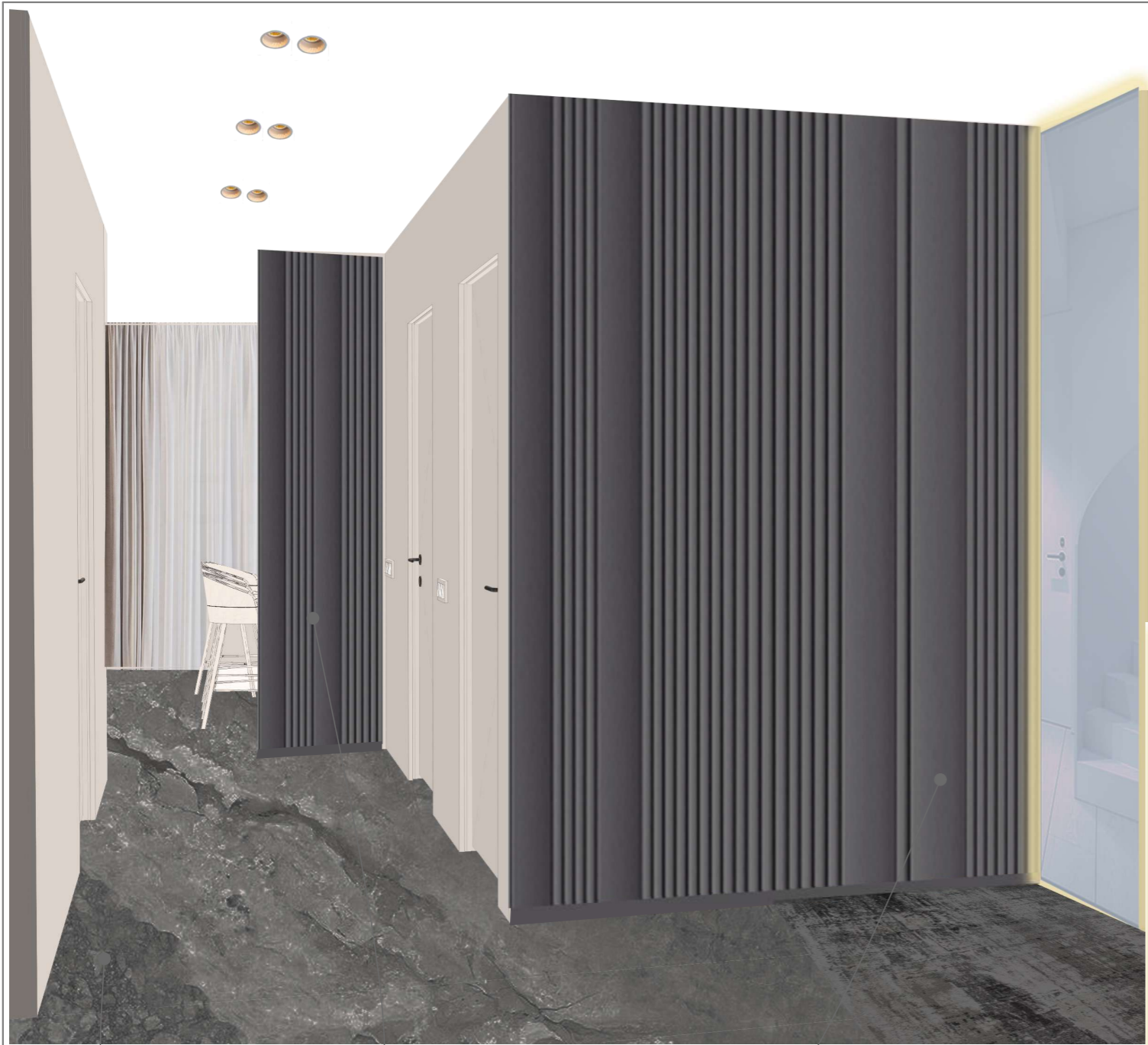

Панель гипсованя
3D - панель арт. П - 190
1950 руб./м2

Керамогранит

Панель гипсованя
3D - панель арт. П - 190
3D - панель арт. П - 189
1950 руб./м2

Зеркало с
подсветкой

Панель гипсованя
3D - панель арт. П - 190
1950 руб./м2

Пуф Toffee
4 880 руб.

Ковер на заказ, в
размер прихожей
(около 6 000 руб.)

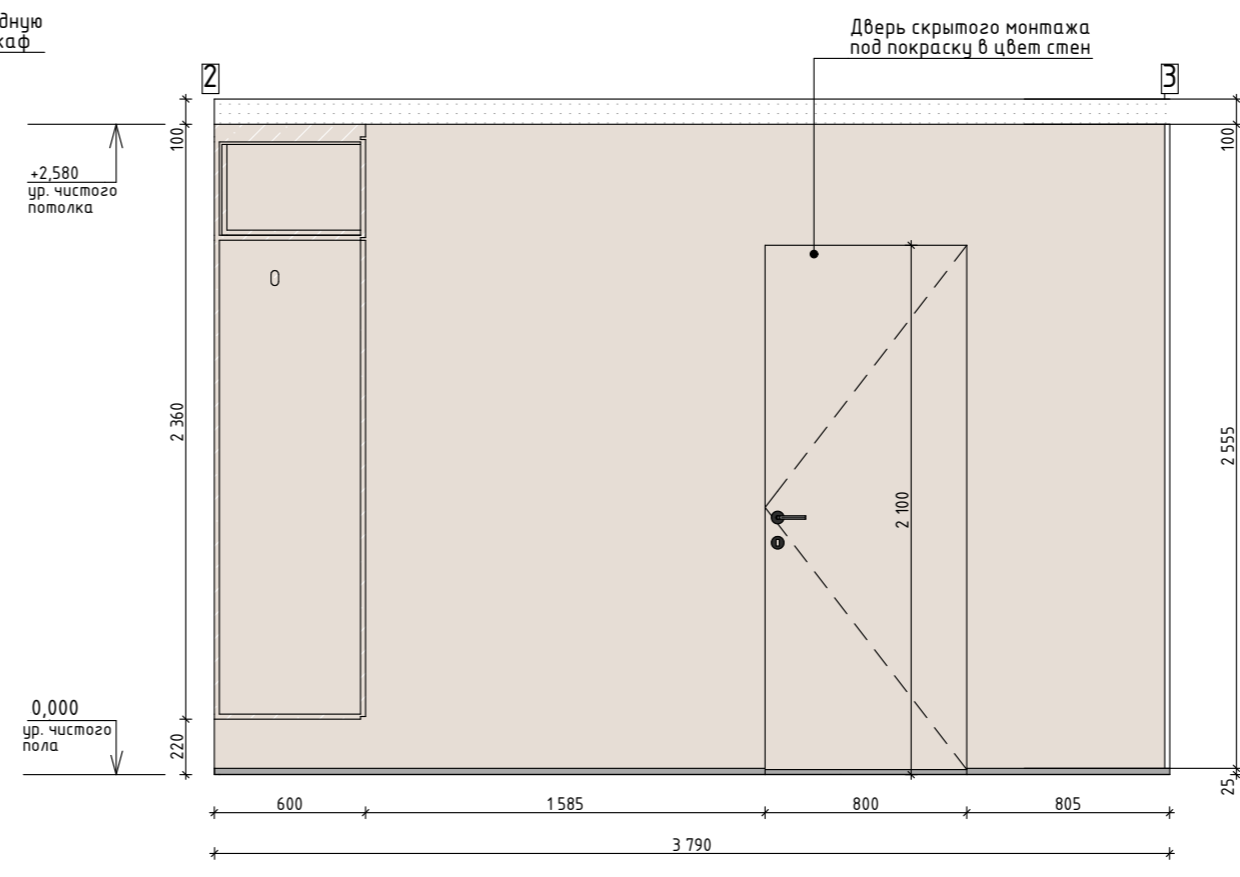
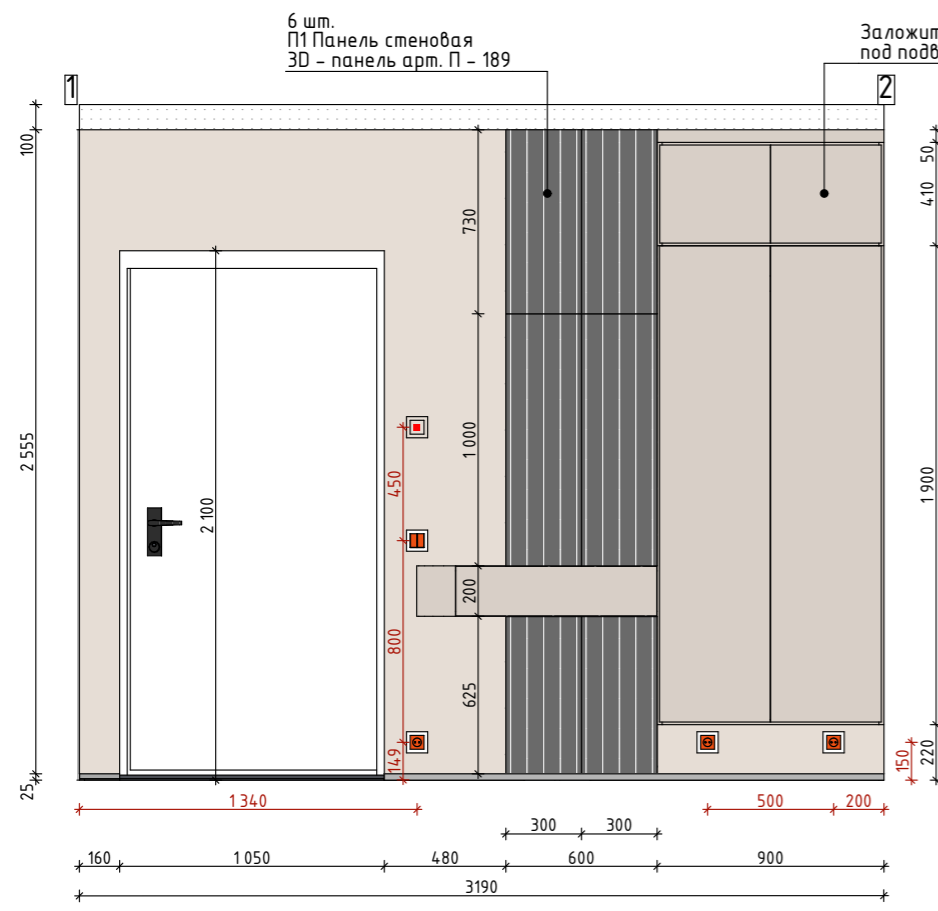

- УСЛОВНЫЕ ОБОЗНАЧЕНИЯ:
- Краска тип 1. Стеклохолст + покраска, Выкрас необходимо согласовать на объекте
 - Краска тип 2. Стеклохолст + покраска, Выкрас необходимо согласовать на объекте
 - П2. Панель декоративная. Необходимо согласовать на объекте
 - П1 Панель стеновая. 3D - панель арт. П - 190. Покраска в серый. Выкрас согласовать на объекте
 - П1 Панель стеновая. 3D - панель арт. П - 189. Покраска в серый. Выкрас согласовать на объекте
 - Ориентация 3d панелей

- ПРИМЕЧАНИЯ:
- Точные размеры вырезов под технику уточнить после выбора посудомоечной машины
 - Размеры являются ориентировочными и требуют уточнения по месту после выполнения черновых работ
 - Расположение розеток согласовать с изготовителями кухонного гарнитура.
 - Точную привязку выводов коммуникаций решить после выбора оборудования по инструкции монтажа.
 - Мебель разработать со специалистами, размеры уточнить после выполнения чистовой отделки.
 - Все привязки по выключателям и розеткам смотреть в общих планах по электрике.

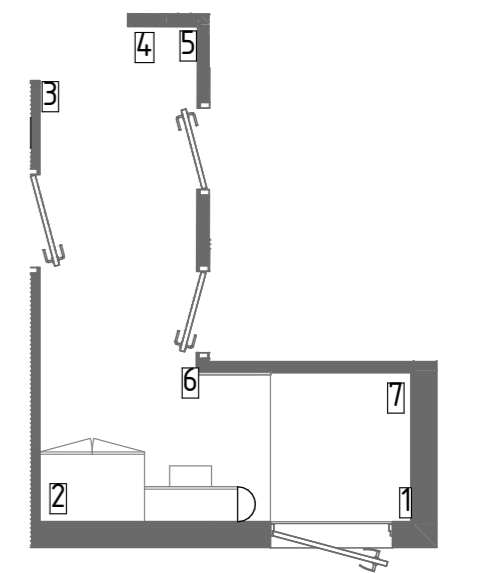
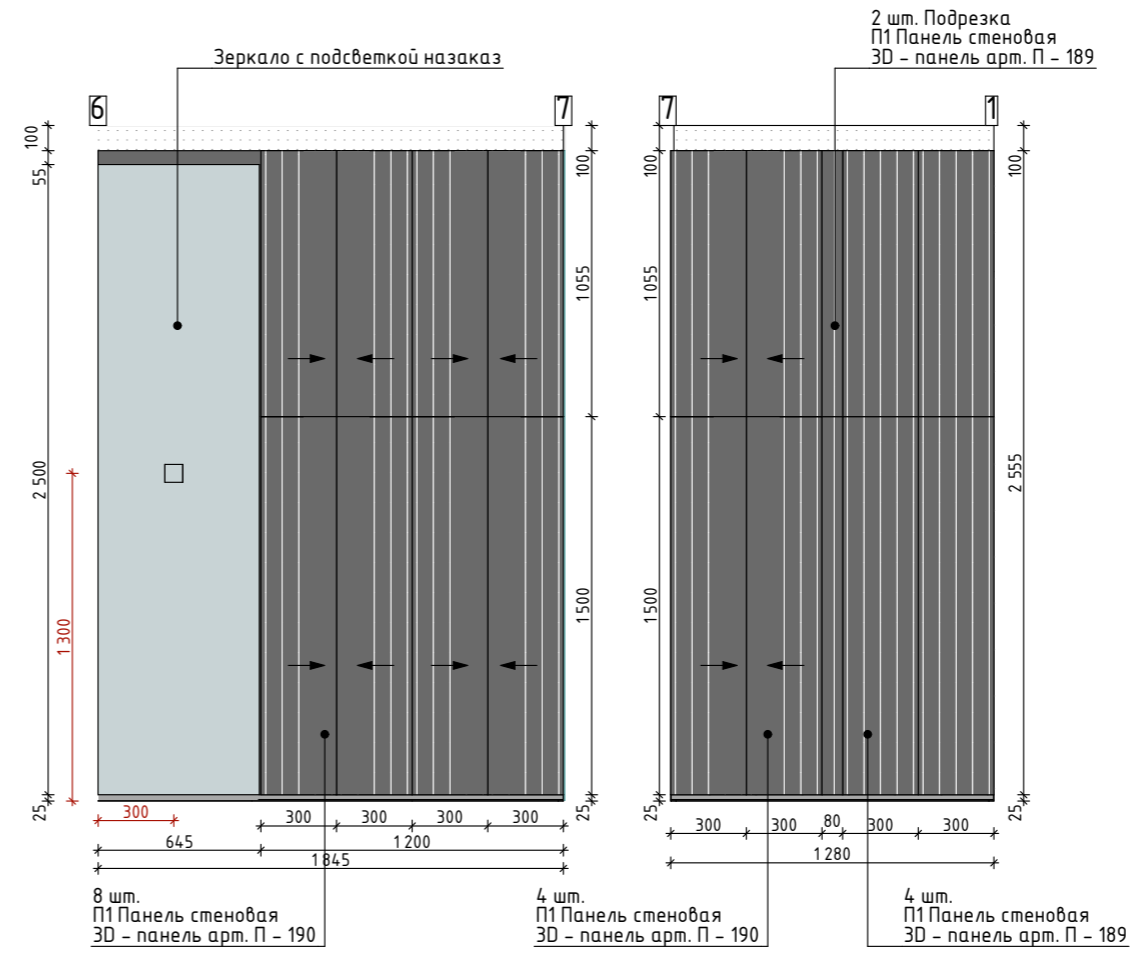
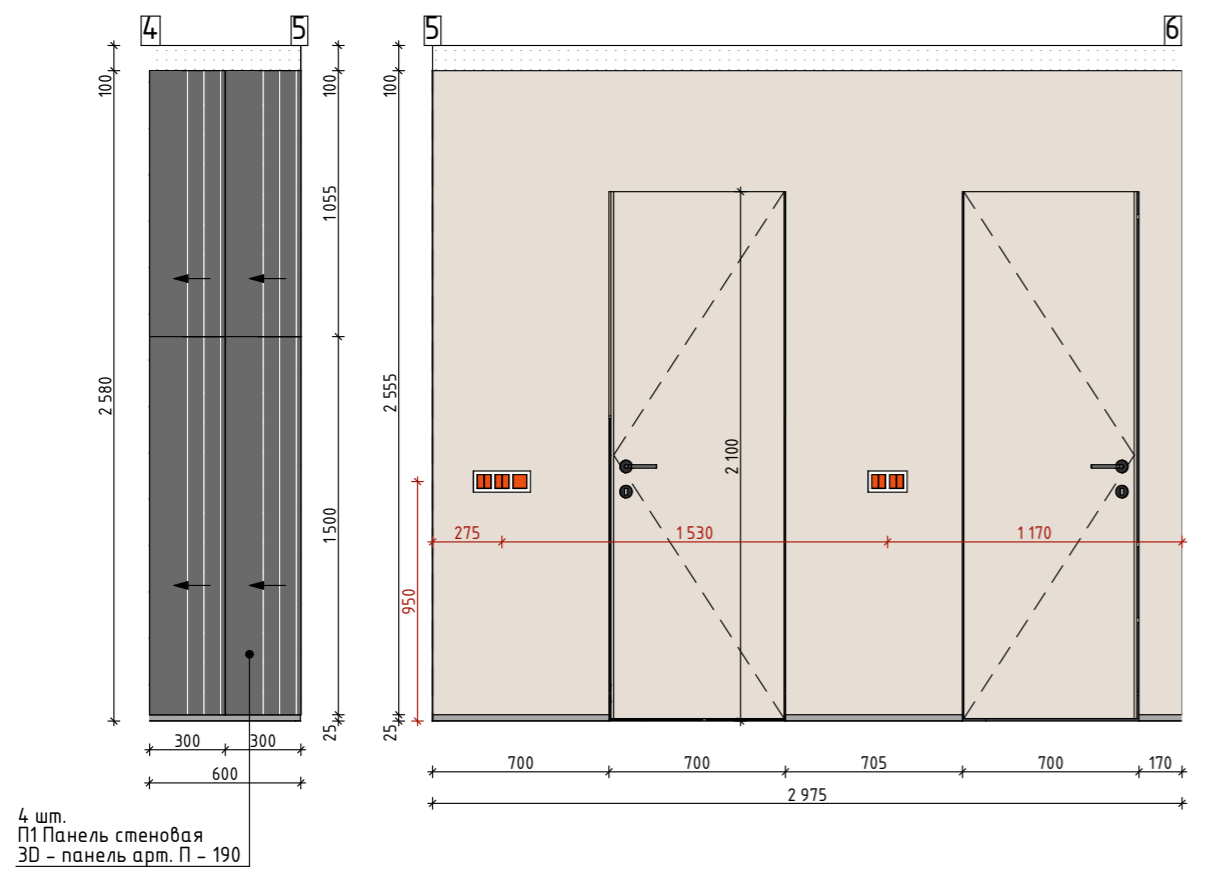

Магнитный
шнупровод ЧЕРНЫЙ
Arte Lamp
15 490 руб.

Вытяжка островная
MAUNFELD LEE PUSH
черный
29 599 руб./ шт.

СВЕТИЛЬНИК
ПОТОЛОЧНЫЙ LINEA
LED * 110Вт IP 20
4000 ARTE LAMP
2990 руб./ шт. (3шт)

Подвесы RIDGE
2860 руб./шт.

Потолок натяжной

Шкаф встроенный

Точечный
светильник
встроенный

Стеновая панель
под дерево

Стеновая панель
под мрамор
фартука кухни



Холодильник Side by
Side Gorenje
96 999 руб./шт.

Фартук камень черный

Барная стойка в
том же камне, что и фартук

Табурет ROT КЛЭР/
AL Th муар
черн/5NE04 BC/337
18 400 руб.

Диван Brownie
Методи угловой
левый Optimum
247 800 руб.

Стул МОЛЛИ AL ROT
дуб олово/4127
BC/154
21 300 руб.

Мебель в черном цвете
на заказ

Варианты подбора журнального столика



Табурет ROT КЛЭР/AL
Th мат.золото/5NE07
BC/337 20 000руб



Табурет МОНИКА AL ROT Th
муар.портора/5POM42
BC/335
25 000 руб.



Стул МАРТА AL муар
черн/5KPA18 BC/140
19 000 руб.

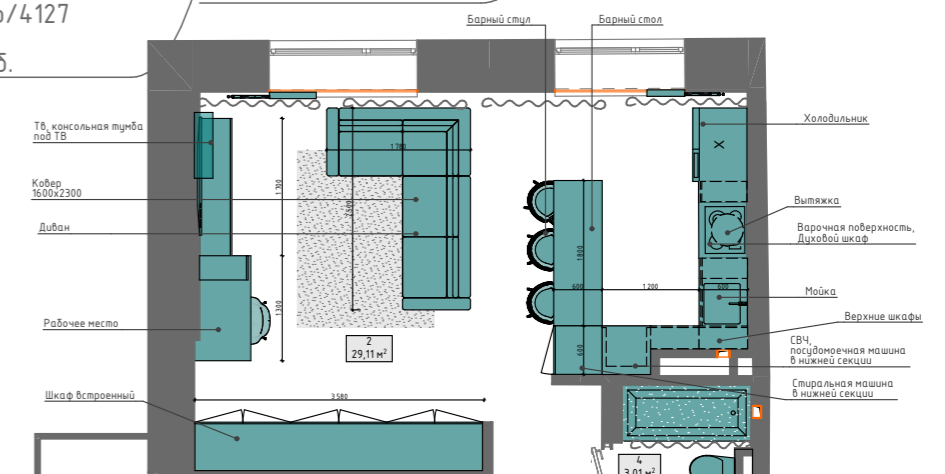

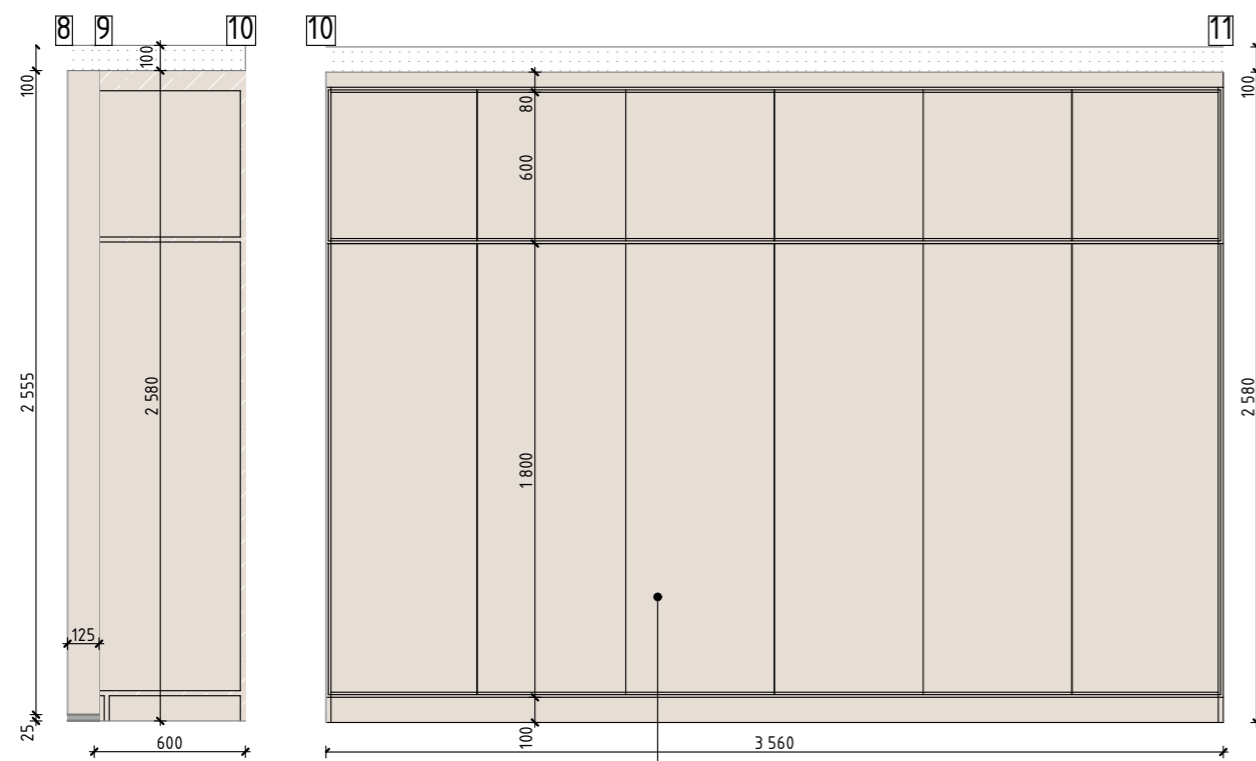

Встроенный шкаф
Индивидуальное изготовление

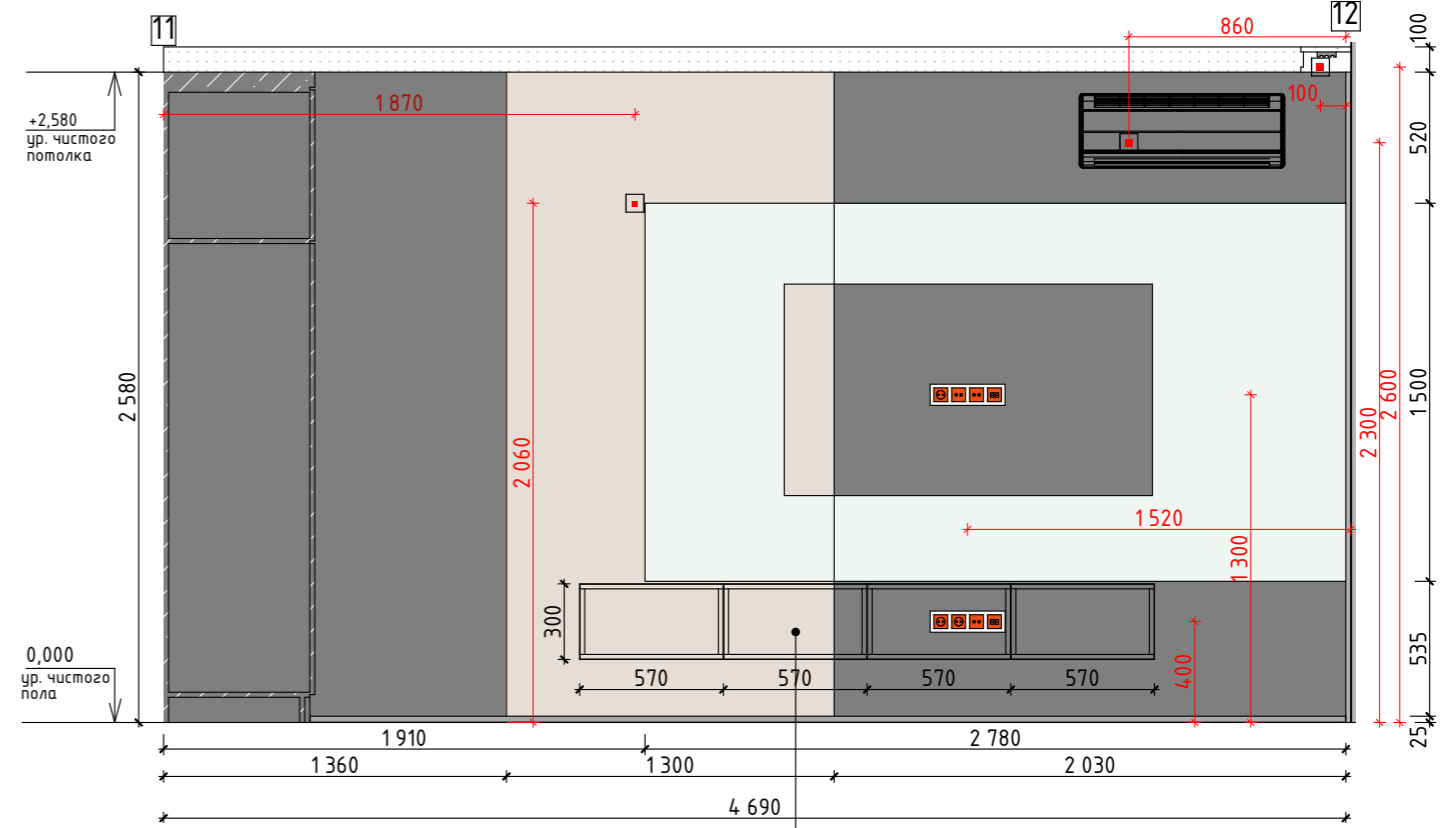

Тумба под ТВ
Индивидуальное изготовление

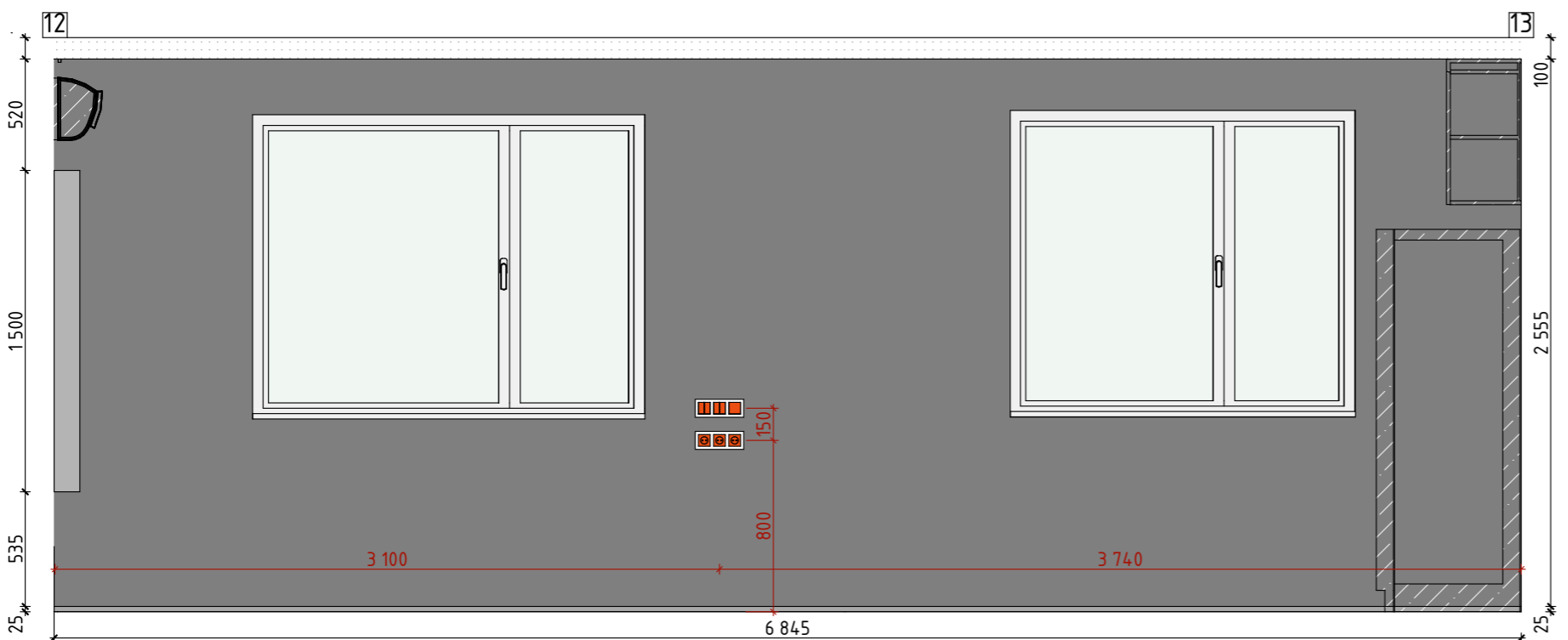



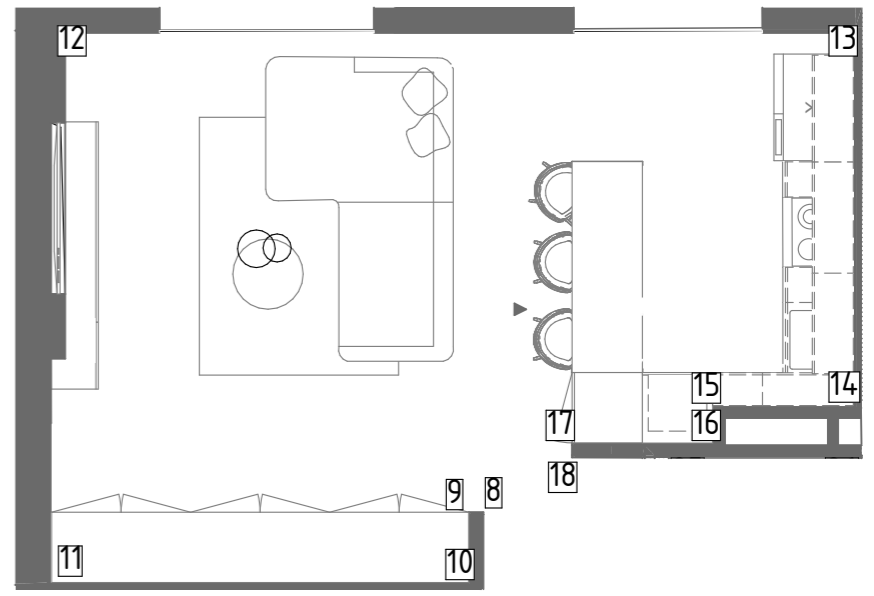

ПРИМЕЧАНИЯ:





- Точные размеры вырезов под технику уточнить после выбора посудомоечной машины
- Размеры являются ориентировочными и требуют уточнения по месту после выполнения черновых работ
- Расположение розеток согласовать с изготовителями кухонного гарнитура.
- Точную привязку выводов коммуникаций решить после выбора оборудования по инструкции монтажа.
- Мебель разработать со специалистами, размеры уточнить после выполнения чистой отделки.
- Все привязки по выключателям и розеткам смотреть в общих планах по электрике.

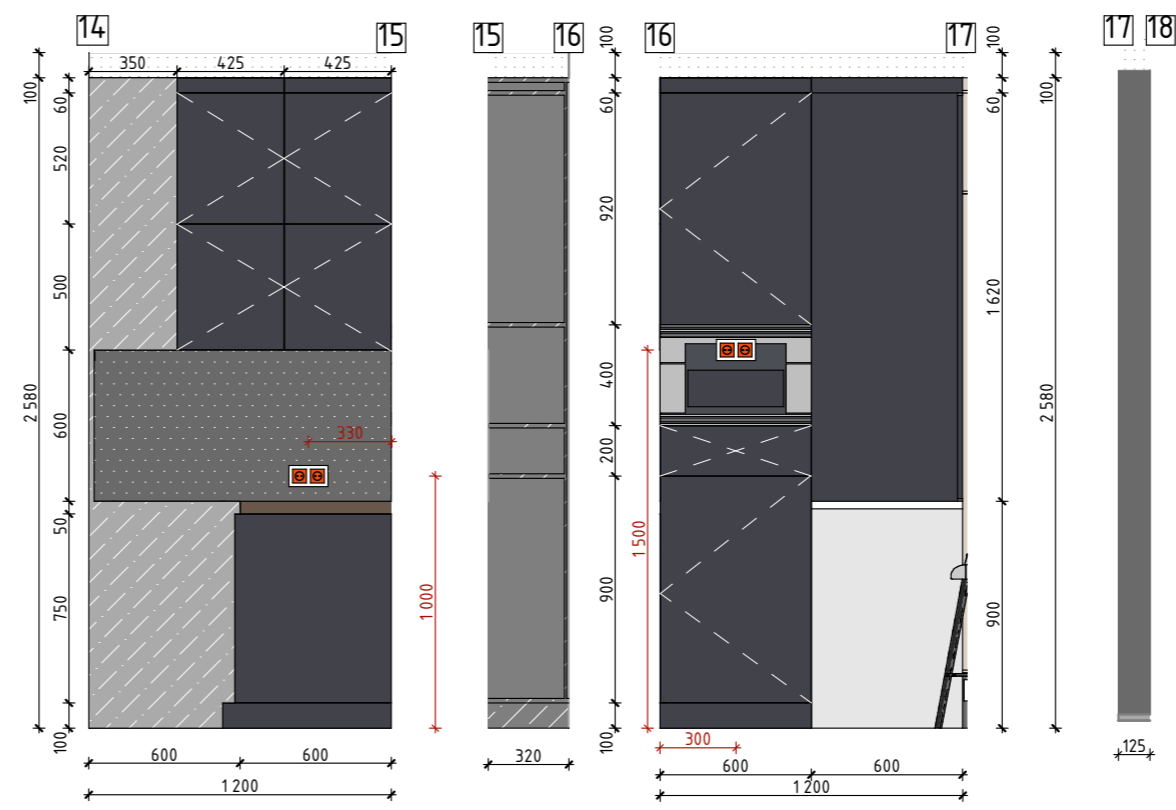
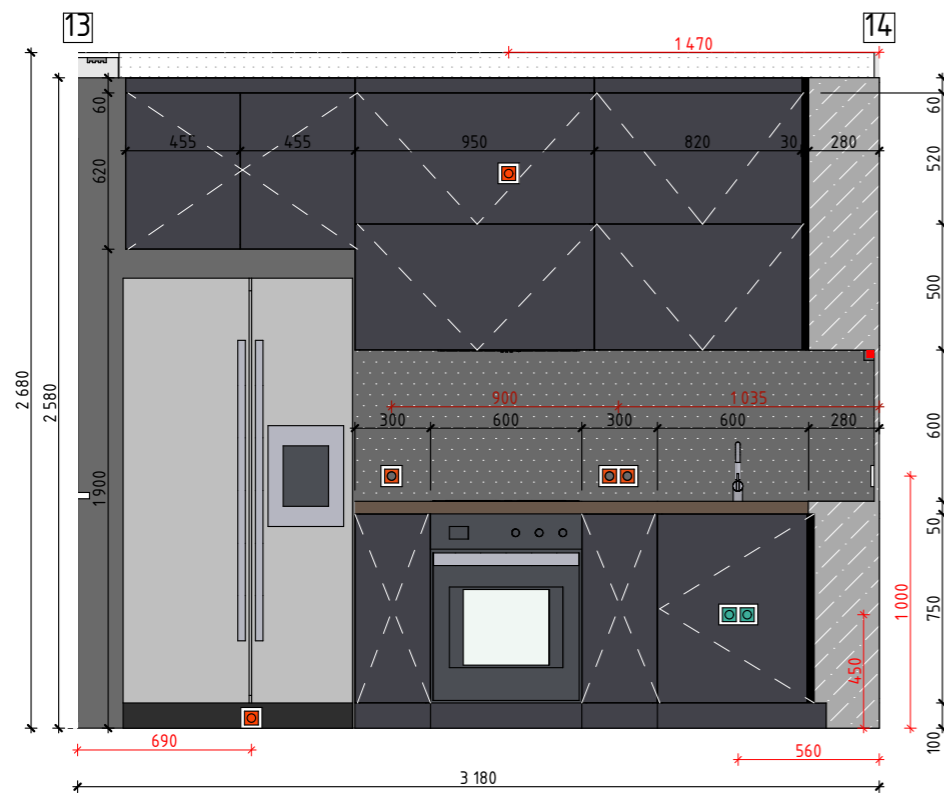

УСЛОВНЫЕ ОБОЗНАЧЕНИЯ:

- | | | | |
|---|--|---|---|
|  | - Краска тип 1. Стеклохолст + покраска, Выкрас необходимо согласовать на объекте |  | - П2. Панель декоративная. под мрамор текстура. Необходимо согласовать на объекте |
|  | - Краска тип 2. Стеклохолст + покраска, Выкрас необходимо согласовать на объекте |  | - Фартук кухни. Кварцевый агломерат Vicostone Vicostone BQ8740 Nero Marquina |



- УСЛОВНЫЕ ОБОЗНАЧЕНИЯ:**
-  - Краска тип 1. Стеклохолст + покраска, Выкрас необходимо согласовать на объекте
 -  - Краска тип 2. Стеклохолст + покраска, Выкрас необходимо согласовать на объекте
 -  - П2. Панель декоративная, под мрамор текстура. Необходимо согласовать на объекте
 -  - Фартук кухни. Кварцевый агломерат Vicostone Vicostone BQ8740 Nero Marquina

- ПРИМЕЧАНИЯ:**
- Точные размеры вырезов под технику уточнить после выбора посудомоечной машины
 - Размеры являются ориентировочными и требуют уточнения по месту после выполнения черновых работ
 - Расположение розеток согласовать с изготовителями кухонного гарнитура.
 - Точную привязку выводов коммуникаций решить после выбора оборудования по инструкции монтажа.
 - Мебель разработать со специалистами, размеры уточнить после выполнения чистовой отделки.
 - Все привязки по выключателям и розеткам смотреть в общих планах по электрике.

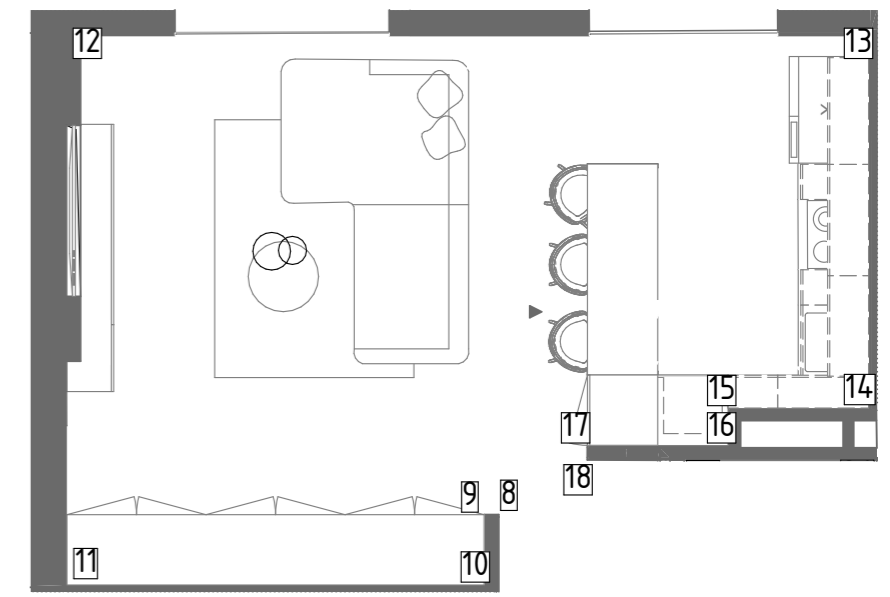
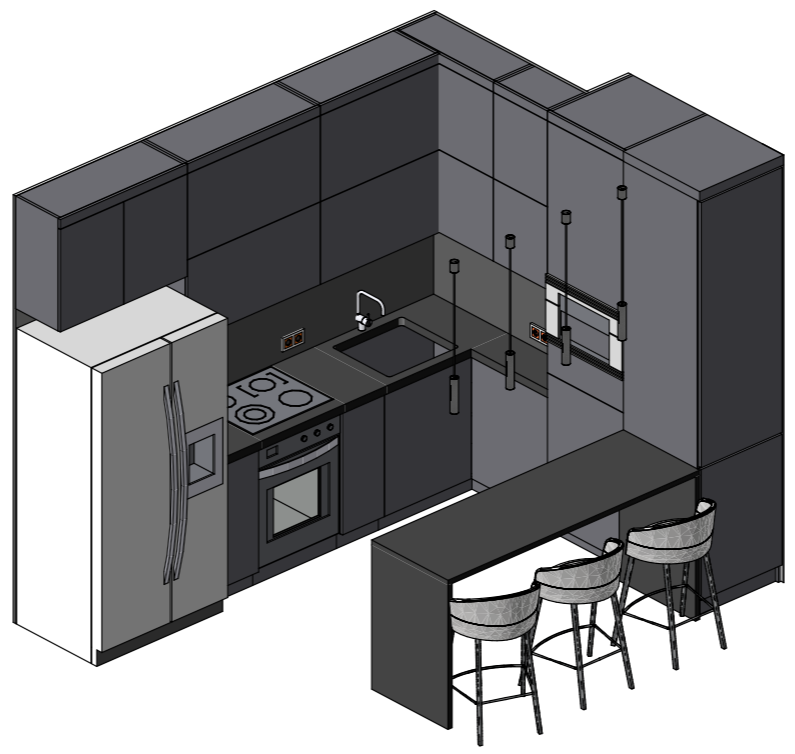
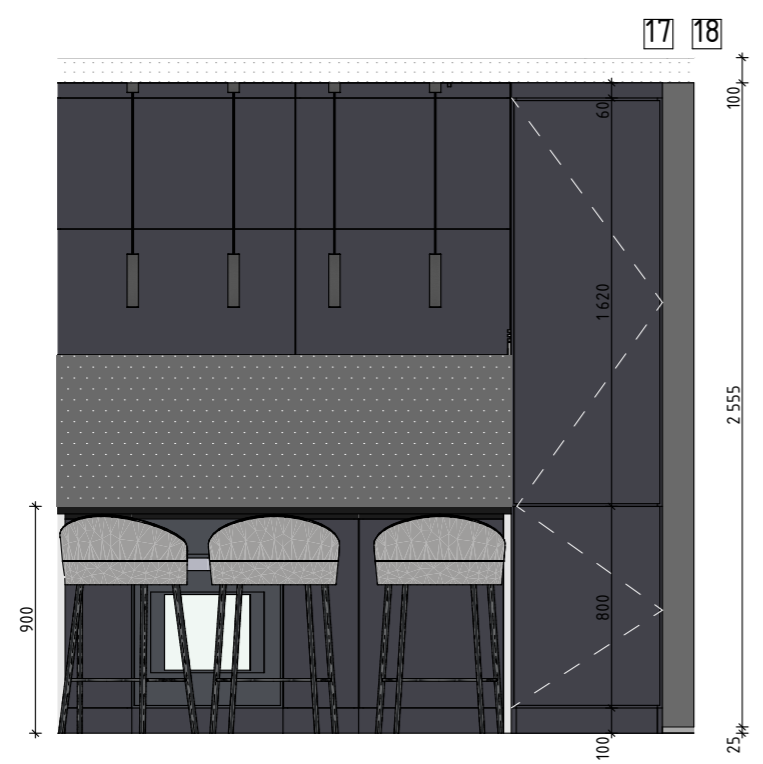

Подвесной светильник Link, mauponi 27 890 руб./ шт.

Зеркало с подсветкой

Мягкая стеновая панель

Светодиодная подвесная люстра Odeon Light COSTELLA 3906/48L 40 000 руб.

Потолок натяжной

Консоль под туалетный стол

Точечный светильник встроенный

ТВ

3D - панель арт. П - 181/182 900 руб./ шт (4-5 шт.)
Либо
Панель настенная МДФ текстуры ПДЕ062 5800 руб./м2

Покраска стены в светлый цвет

Ламинат

Панель настенная
Телевизор

Спальня

Туалетный столик
Зеркало и пуф

Тумбочка прикроватная

Тумбочка прикроватная консольная инд. изготовление

Подсветка под кровать

Кровать king size 200x200 см лама светло-серая "Палящее основание" 63 530 руб.
Либо инд. изготовление

Пуф Sheffilton B6 8 290 руб.

Ковер бельгийский прямоугольный 200x300 см бежевый Prisma 59 220 руб.

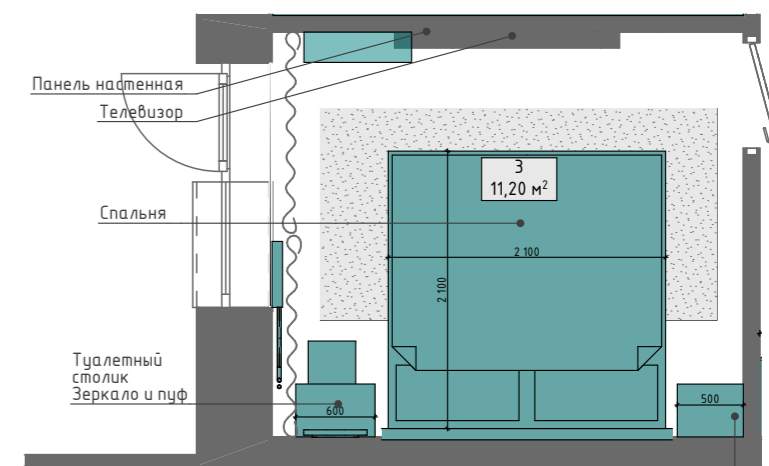

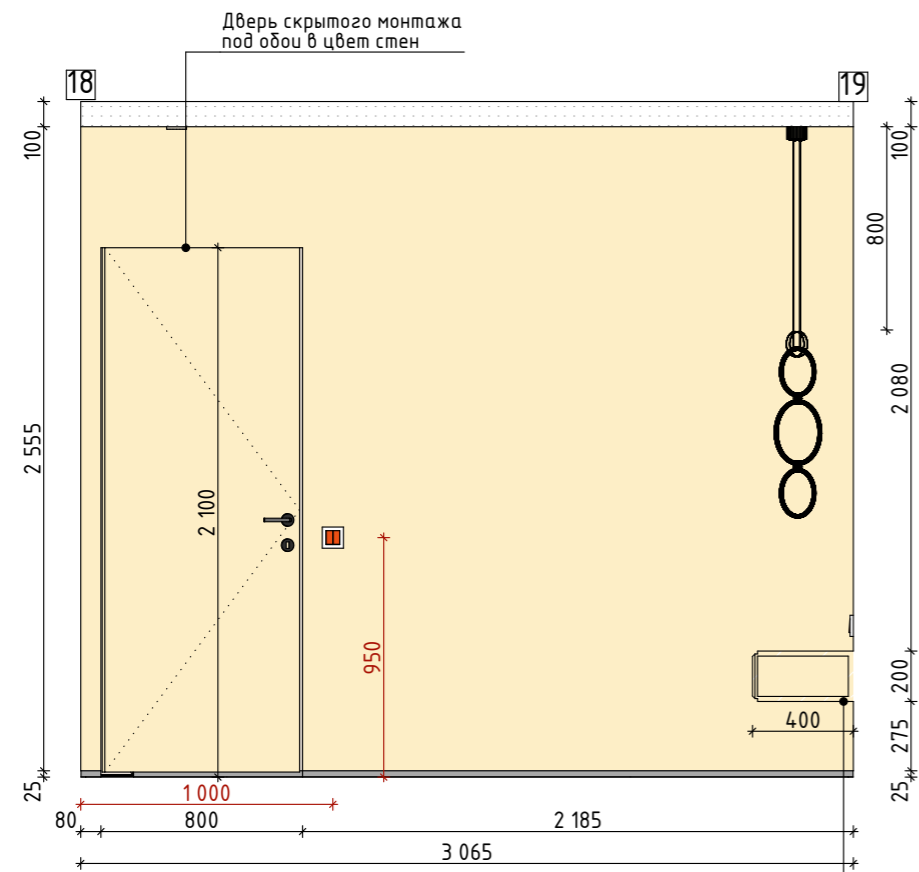

Тумбочка прикроватная, индивидуальное изготовление

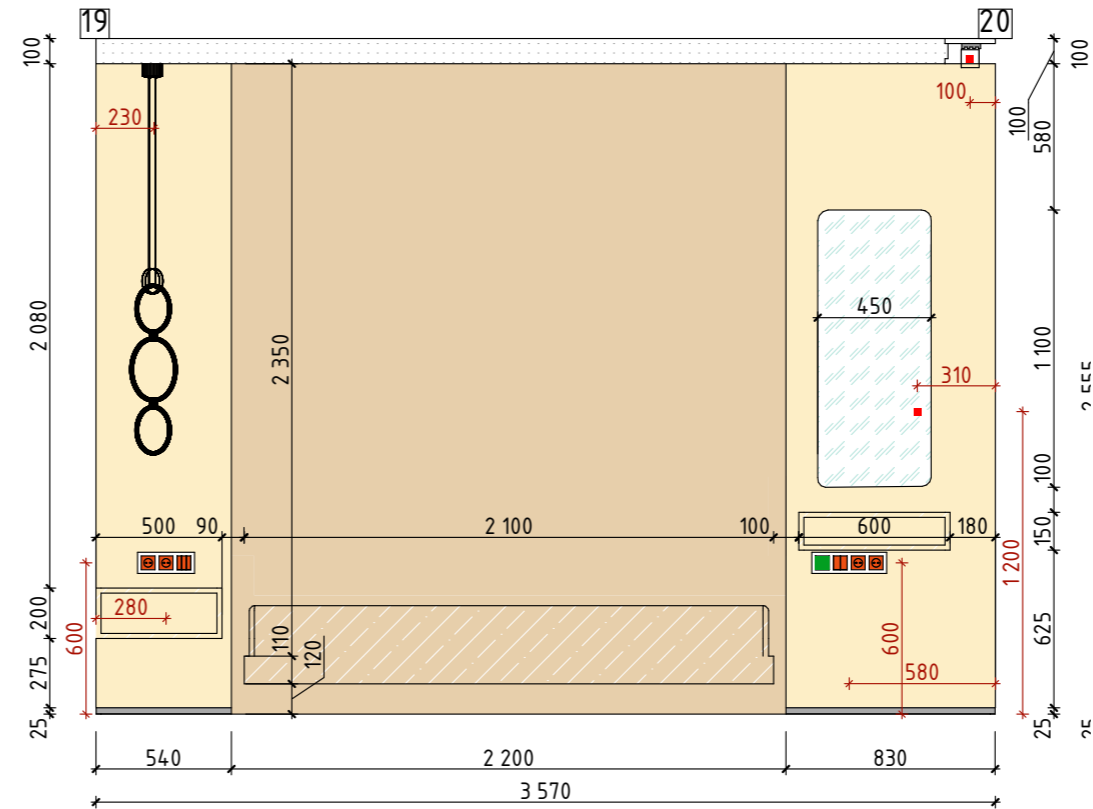

Тумбочка прикроватная, индивидуальное изготовление

- УСЛОВНЫЕ ОБОЗНАЧЕНИЯ:
- Обои Tun 1 - MILANO CASA артикул R22911
 - Мягкая стена
 - П1 Панель стеновая. 3D - панель арт. П - 189
Покраска в серый. Выкрас согласовать на объекте
 - П 3. Уютный дом, МДФ панель под мрамор текстура 2
 - П 4. Уютный дом, МДФ панель ПДЕ-003

Тумба и туалетный столик

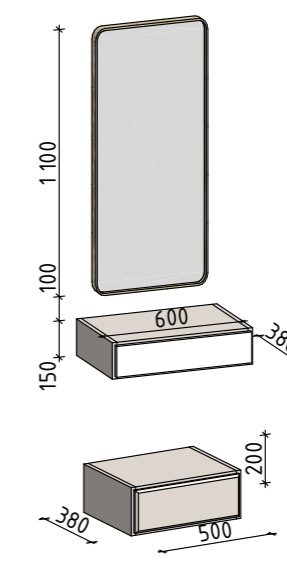

- ПРИМЕЧАНИЯ:
- Точные размеры вырезов под технику уточнить после выбора посудомоечной машины
 - Размеры являются ориентировочными и требуют уточнения по месту после выполнения черновых работ
 - Расположение розеток согласовать с изготовителями кухонного гарнитура.
 - Точную привязку выводов коммуникаций решить после выбора оборудования по инструкции монтажа.
 - Мебель разработать со специалистами, размеры уточнить после выполнения чистовой отделки.
 - Все привязки по выключателям и розеткам смотреть в общих планах по электрике.

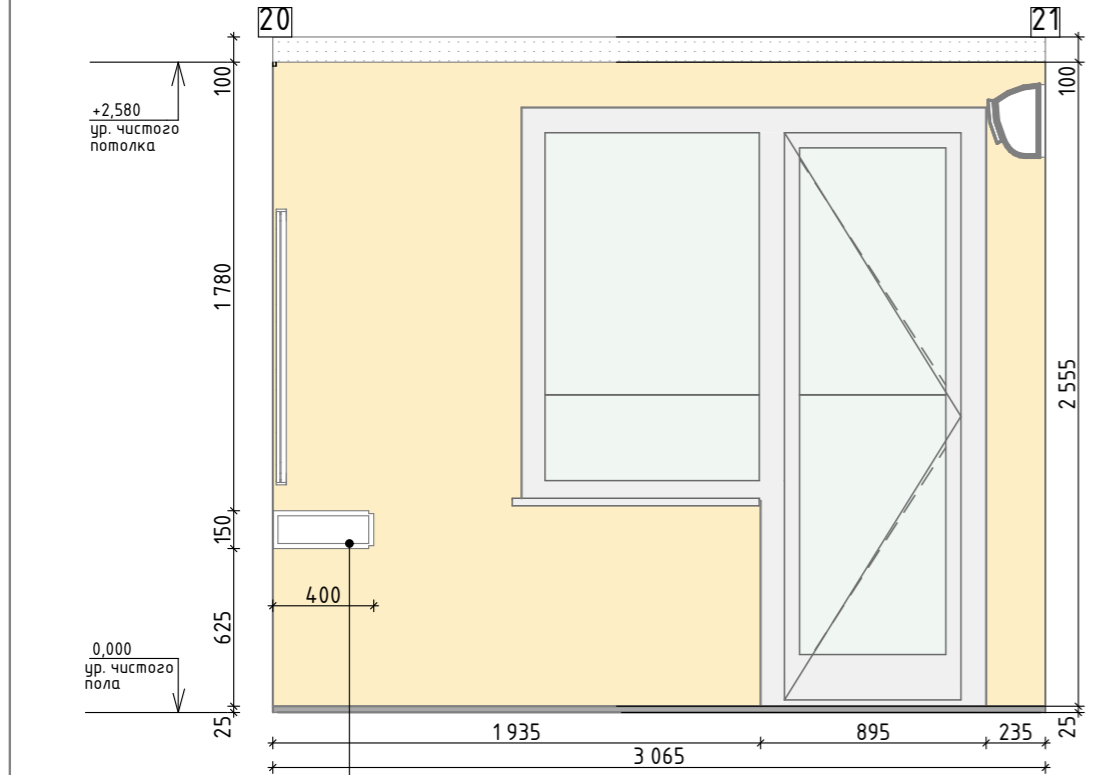

Столик туалетный, индивидуальное изготовление

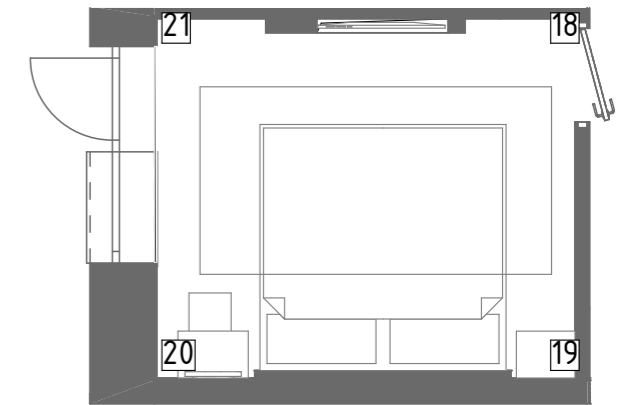
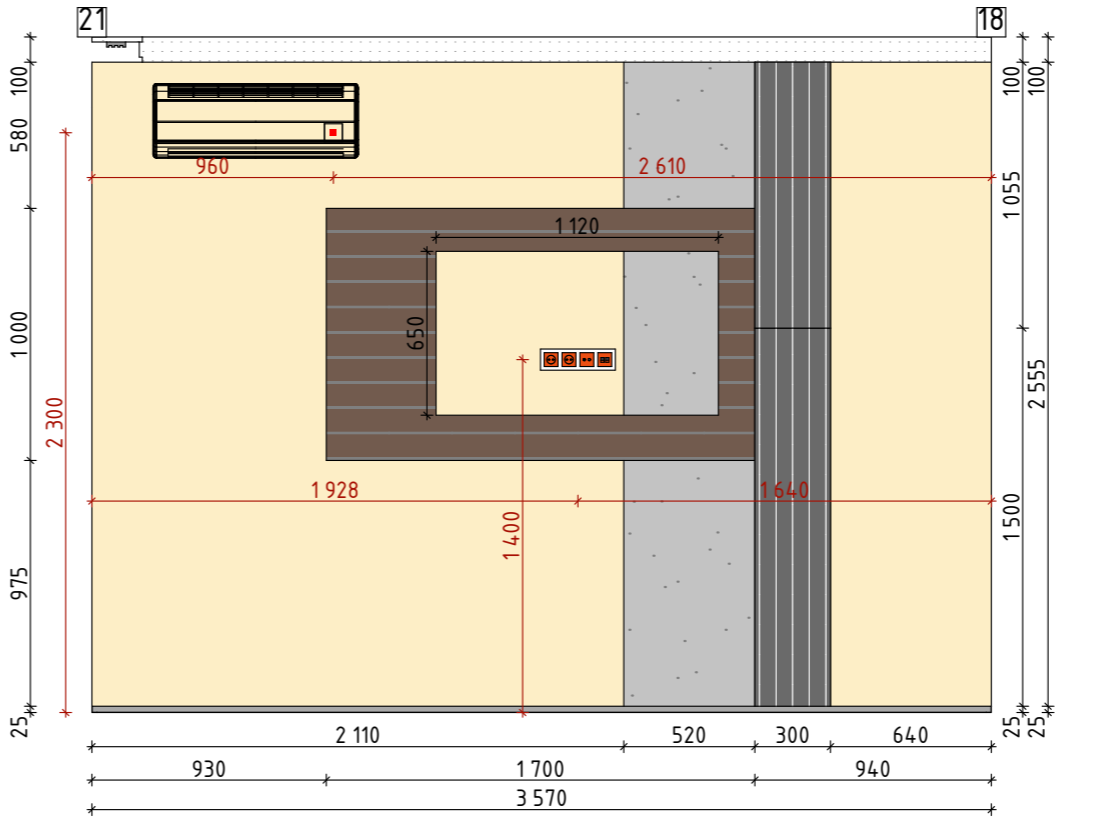

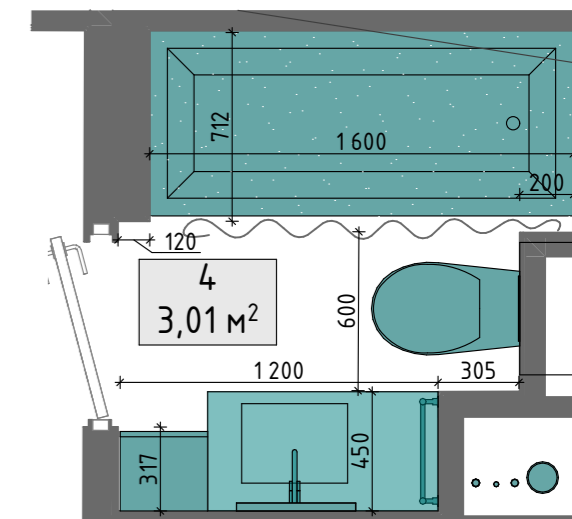
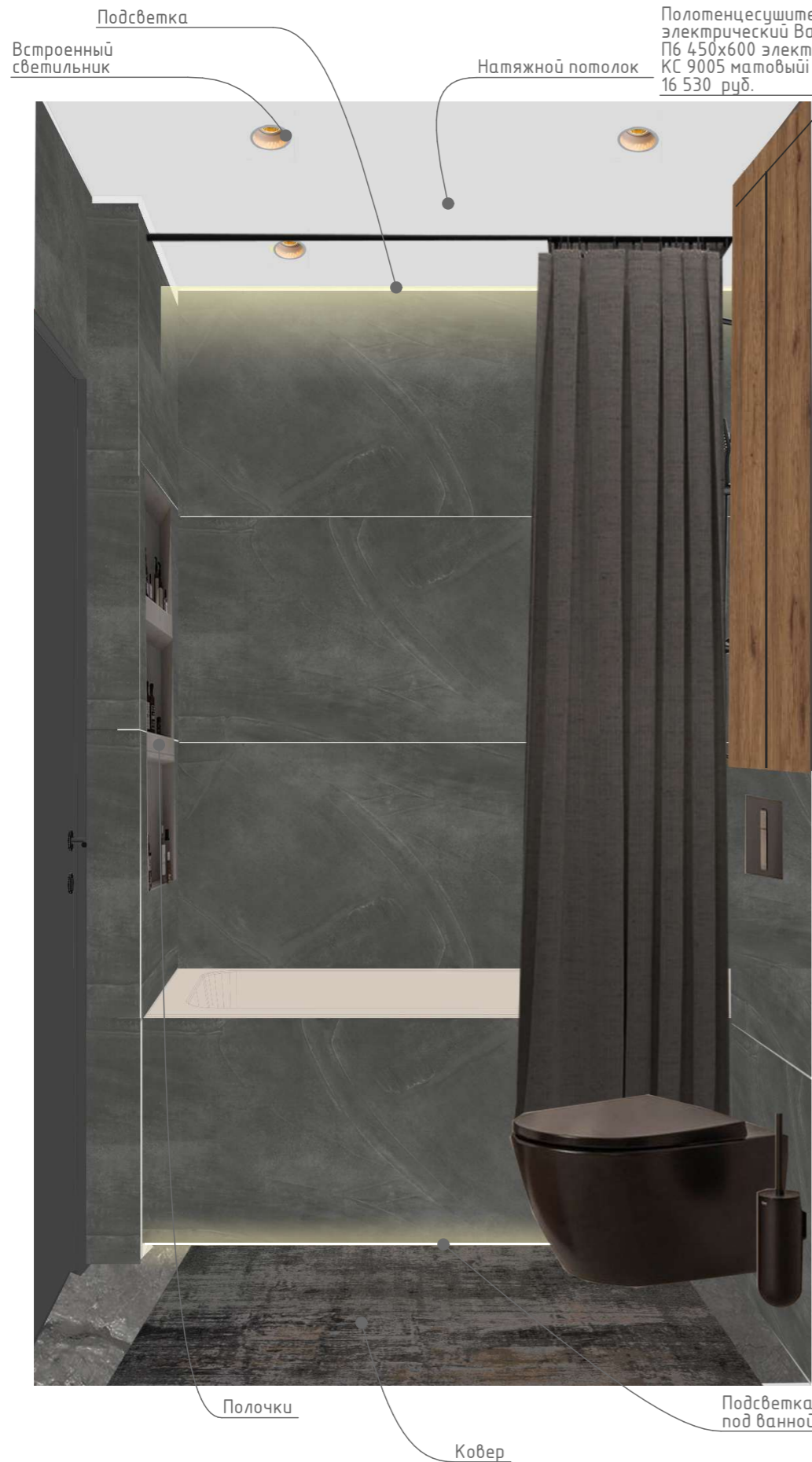

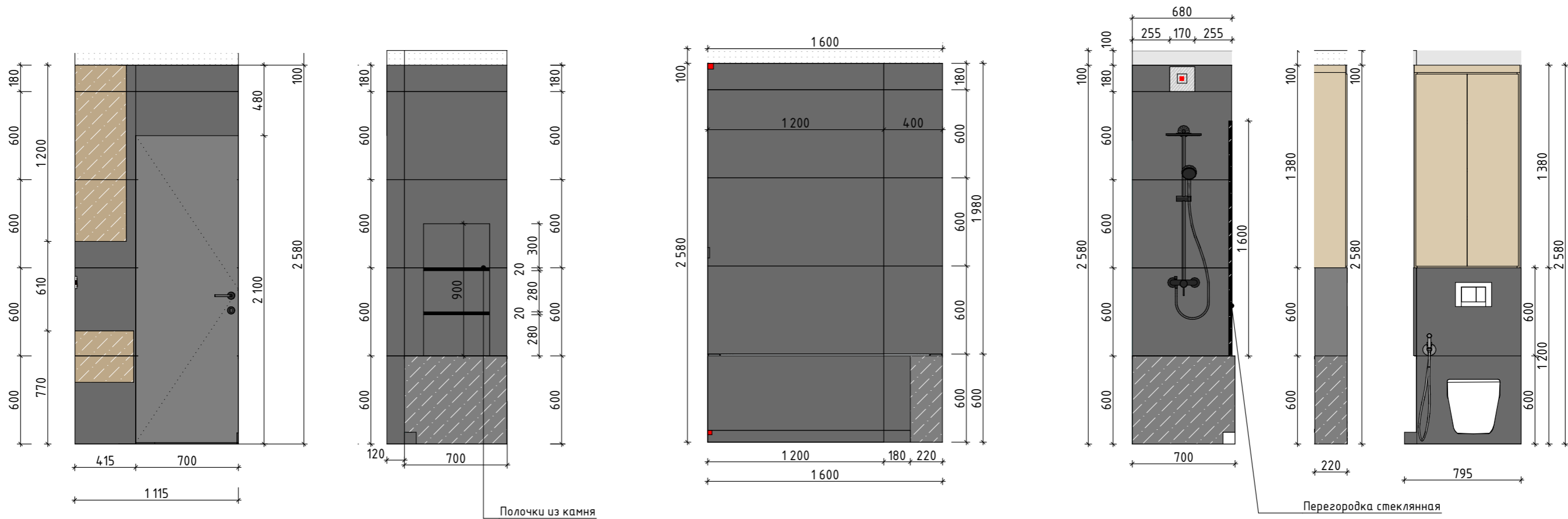



Тумба под раковину и навесной шкафчик

Шкаф над инсталляцией

УСЛОВНЫЕ ОБОЗНАЧЕНИЯ:

-  - Тип 1 Керамогранит Кегата Marazzi Ридальто светлый лаппатированный обрезаю 60x119.5
-  - Краска тип 2. Стеклохолст + покраска, Выкрас необходимо согласовать на объекте
-  - Тип 2 Керамогранит Italon. Continuum Petrol 600x1200

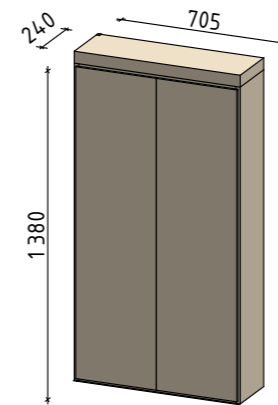
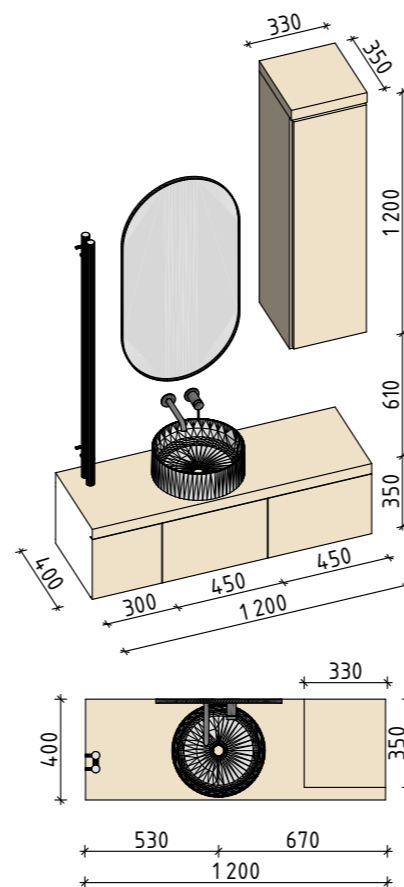
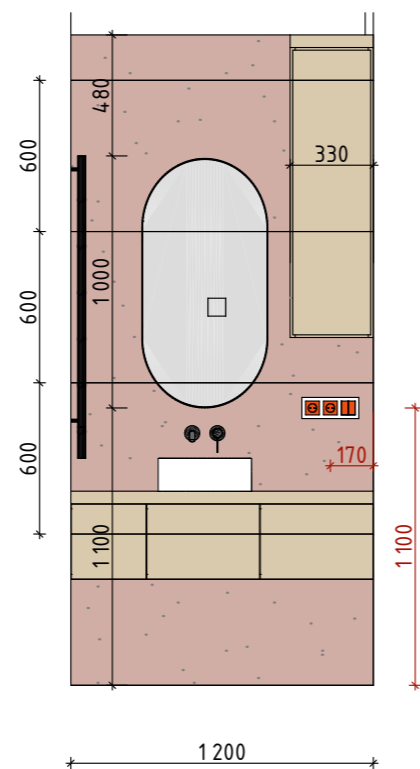
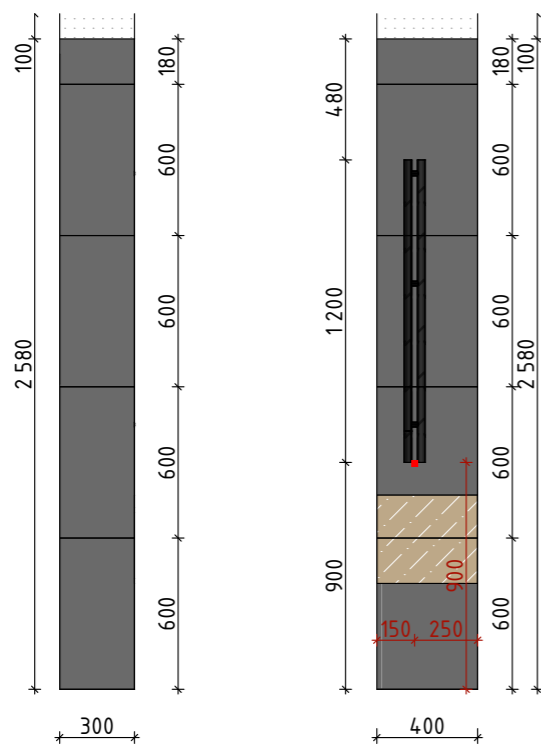

ПРИМЕЧАНИЯ:

- Точные размеры вырезов под технику уточнить после выбора посудомоечной машины
- Размеры являются ориентировочными и требуют уточнения по месту после выполнения черновых работ
- Расположение розеток согласовать с изготовителями кухонного гарнитура.
- Точную привязку выводов коммуникаций решить после выбора оборудования по инструкции монтажа.
- Мебель разработать со специалистами, размеры уточнить после выполнения чистовой отделки.
- Все привязки по выключателям и розеткам смотреть в общих планах по электрике.

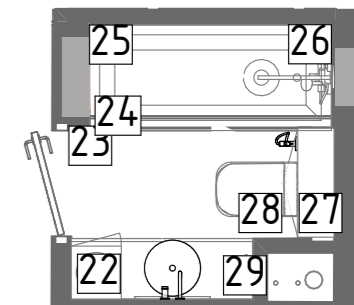

№	Наименование	Площадь	Периметр
1	Прихожая-коридор	7,75	14,08 м
2	Кухня-гостиная	29,11	23,23 м
3	Спальня	11,20	13,43 м
4	Санузел	3,02	7,20 м
5	Гордероб	1,65	5,40 м
		52,73 м ²	

Спецификация покрытий пола

Тип	Имя Покрытия	Площадь м2	Обозначение на плане
ПЕР-01	Тип 1 Ламинат TARKETT. NAVIGATOR Магсо Polo (194x1292мм)	28,55	
ПЕР-02	Тип 2 Керамогранит Italon. Continuum Petrol 600x1200	23,20	

Отделка по стенам

Покрытие	Площадь м2
Краска Тип 1 Декоративная покраска белая	44,05
Краска Тип 2 Декоративная покраска темно серая	38,88
Обои Тип 1 - MILANO CASA артикул R22911	26,32
П 1 - Панель арт. П - 189, 3D - панель арт. П - 190	9,69
П 2 - Уютный дом, МДФ панель под мрамор текстура 1	2,97
П 3 - Уютный дом, МДФ панель под мрамор текстура 2	1,07
П 4 - Уютный дом, МДФ панель ПДЕ-003	0,97
Тип 1 Керамогранит Кегата Magazzi Ридальто светлый лаппатированный обрезной 60x119.5	3,20
Тип 2 Керамогранит Italon. Continuum Petrol 600x1200	14,49
Фартук кухни. Кварцевый агломерат Vicostone Vicostone BQ8740 Negro Marquina	2,02